Amtliches Mitteilungsblatt der Marktgemeinde Leobersdorf · An einen Haushalt · P.b.b. · Zu.-Nr. W06214U

LEOBERSDORFER AMTSBLATT

3/2013

Handeln und Verkaufen – Marktstände gibt es seit nunmehr 700 Jahren in Leobersdorf. Bereits im Jahr 1313 wurde Leobersdorf zur „Shopping City". Zum Jubiläum lebte das Mittelalter mit seinen Märkten in Leobersdorf wieder auf. Im Angebot unter anderem Steinschleudern, Schwerter und Felle.

Aus dem Inhalt

Vorwort	Seite 3
700 Jahre Marktrecht in Leobersdorf	Seite 4/5
Auf Zeitreise durch Leobersdorf	Seite 6/7
Lokales	Seite 8/9/10
Nationalratswahl 2013	Seite 11
Bundesheer-Angelobung am Rathausplatz	Seite 12
Auf den Spuren der Leobersdorfer Krüglmacher	Seite 13
Panorama	Seite 15
Wir gratulieren	Seite 17
Was ist los	Seite 18/19
Auf Rätselrally durchs LEUM	Seite 21
Soziales	Seite 23
Berichte von der Leobersdorfer Wirtschaft	Seite 24/25
Neues aus den Schulen	Seite 26
Leobersdorfer Vereine	Seite 27/29/31
Rückblick Sommerzaubern 2013	Seite 33
Unsere Taferlklassler	Seite 35

Walter Cais
0664/4936778
Haus & Gartenservice
Abbrucharbeiten & Schneeräumung
Unsere Dienstleistungen:
Wohnhausanlagenbetreuung
Abbrucharbeiten
Schremmarbeiten
Bauschuttentsorgung
Bagger-
und kleine Erdarbeiten
Schneeräumung
Winterdienst
Walter packt's an!
Service aus einer Hand!
Büro: 2544 Leobersdorf
Hauptstraße 8
Telefon: 02256/639 83
Mobil: 0664/493 67 78

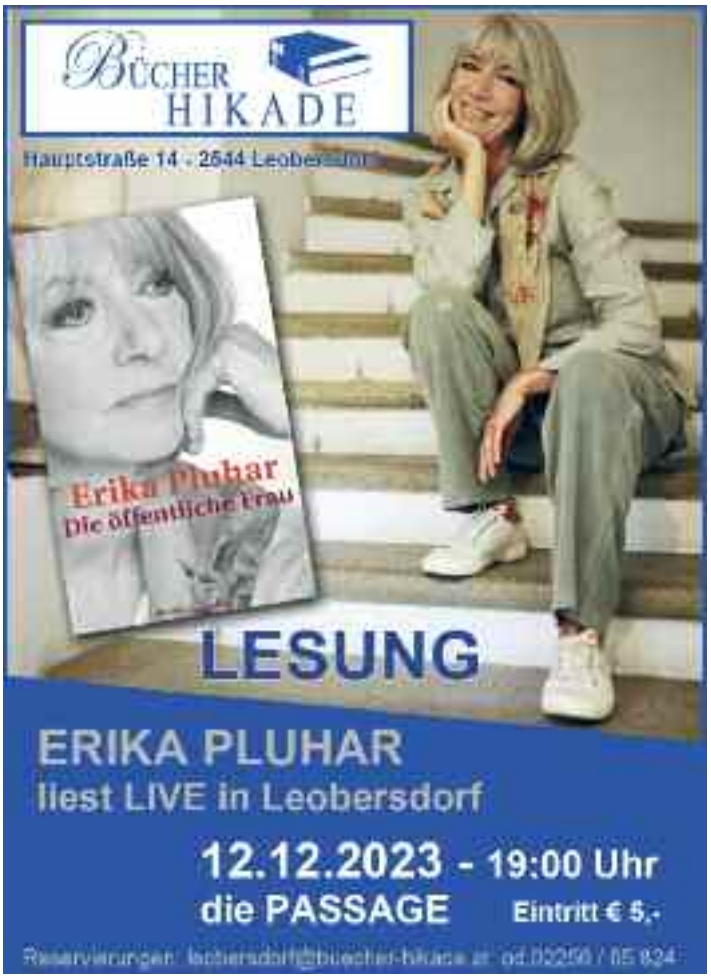
BÜCHER
HIKADE
Hauptstraße 14 · 2544 Leobersdorf
Erika Pluhar
Die öffentliche Frau
LESUNG
ERIKA PLUHAR
liest LIVE in Leobersdorf
12.12.2023 - 19:00 Uhr
die PASSAGE
Eintritt € 5,-

Bobby's
Sport Shop
www.bobbys-sport.at
Tel. 02256/81 61 77

SKATEBOARDS
LONG BOARDS
SCOOTERS
DIRT BIKES
BMX BIKES
LIFE STYLE
FASHION
JAM
DIE PASSAGE
2544 LEOBERSDORF, HAUPTSTRASSE 9-13

CHINA TOWN
中國城
ASIA-RESTAURANT
SPEZIALITÄTEN
Hauptstraße 35
2544 Leobersdorf
Tel./Fax: 02256/64 838
Großer Wintergarten
eigener Parkplatz
Gemütliche Atmosphäre
Großes Mittagsbuffet
JETZT NEU!
Sushi + Maki · Thailändische Spezialitäten
Täglich geöffnet: 11.30 – 15.00 Uhr und 17.30 – 23.00 Uhr
GANZTÄGIG BUFFET!

Liebe Leobersdorferinnen, liebe Leobersdorfer!

Ein ereignisreicher Herbst neigt sich dem Ende zu und wir präsentieren Ihnen die vorliegende Ausgabe des Amtsblattes mit leichter Verspätung. Der Grund für diese Verspätung ist, dass wir sie brandaktuell über die Nationalratswahl und das Festwochenende anlässlich „700-Jahre Marktrecht“ informieren möchten.

Die detaillierten Ergebnisse der Nationalratswahl vom 29. September finden Sie im Blattinneren. Bedanken möchte ich mich bei Ihnen aber dafür, dass Sie so zahlreich an dieser Abstimmung teilgenommen haben. Obwohl ich im Vorfeld der Wahl öfters einige Verdrossenheit erkennen konnte, haben letztendlich 72% der LeobersdorferInnen von ihrem Wahlrecht Gebrauch gemacht.

Das ganze Jahr über haben uns zahlreiche Aktivitäten rund um „700-Jahre Marktrecht“ begleitet. Schon im Frühjahr bastelte die Volksschule eine Straßen-Galerie mit historischen und bekannten Leobersdorfern, es wurde eine Sonderbriefmarke aufgelegt, Luftaufnahmen angefertigt, eine Jubiläums-Karaffe gestaltet, eine Meilensteintafel angebracht (Hauptstrasse neben RAIKA) und es werden einige historisch interessante Häuser beschildert werden.

Der Chor stellt sein Herbstkonzert unter das Motto „700-Jahre Marktrecht“ und nicht zuletzt haben wir ein rauschendes Festwochenende mit einem Open-air Konzert der SEER, einem Mittelaltermarkt, einer „Zeitreise“ und einem Radio NÖ Frühschoppen, der österreichweit ausgestrahlt wurde, gefeiert.

Bedanken möchte ich mich an dieser Stelle auch bei allen Leobersdorferinnen und Leobersdorfern, unseren Vereinen und Firmen, die uns das ganze Jahr über bei den zahlreichen Aktivitäten rund um „700-Jahre Marktrecht“ unterstützt haben.

Insbesondere die Organisation des Festwochenendes forderte das Team der Marktgemeinde, rund um Vizebürgermeister Harald Sorger und Daniel Szinovatz, auf das äußerste. Rückblickend kann ich nur sagen, es war den Einsatz wert!

Unser Gemeindegebiet wird bereits seit ca 3.000 v.Chr besiedelt, seit der Besetzung durch die Römer (ca 15 n.Chr.) ein Handelsort und 1313 verlieh uns Friedrich der Schöne das Marktrecht und unser Ortswappen.

Heute ist Leobersdorf ein Ort, der einerseits von seiner „Tradition“ als auch andererseits von seiner „Innovationskraft“ geprägt ist.

Leobersdorf bietet seinen Bürgern echte Lebensqualität. Lebensqualität bedeutet nicht nur, dass man seinen Arbeitsplatz zu Fuß oder mit dem Fahrrad erreichen kann. Lebensqualität bedeutet auch, dass jeder Leobersdorfer direkt im Ort eine Fülle von Lokalen und Veranstaltungen (ca. 110 pro Jahr) vorfindet, in 10 min die Weiten eines Natura 2000 Gebietes genießen kann oder in 30 min sich dem vollen Angebot der Weltstadt Wien hingeben kann.

Auf Grund unserer verkehrstechnisch günstigen Lage, an der A2 und an der Südbahn, entwickelte sich Leobersdorf zu einem florierenden Wirtschaftsstandort und einer Einkaufsstadt. Innerhalb Niederösterreichs ist Leobersdorf Teil der dichtbesiedelten Wachstumsregion Industrieviertel und befindet sich am Südrand der Vienna Region. Im internationalen Kontext liegt Leobersdorf im Wirtschaftsraum CENTROPE (gebildet aus NÖ, Teilen der tschechischen Republik, der Slowakei und Ungarn) – der Europa Region Mitte.

Stolz sind wir, dass heute 357 Unternehmen in Leobersdorf angesiedelt sind, die 2.300 Menschen einen Arbeitsplatz bieten. Es kommen viel mehr Menschen zum Arbeiten nach Leobersdorf als Leobersdorferinnen und Leobersdorfer auspendeln um zu arbeiten.

Wir sind eine tolle Marktgemeinde, vielleicht schon bald eine Stadtgemeinde, die sich nicht zu verstecken braucht und voll Stolz dieses Jubiläum „700 Jahre Marktrecht“ feiern kann.

Ich wünsche Ihnen, liebe Leobersdorferinnen und Leobersdorfer, viel Freude beim Lesen dieses Amtsblattes und ich würde mich sehr freuen, wenn Sie mir schreiben, was Ihnen bei unseren Veranstaltungen besonders gut gefallen hat oder was wir weiter verbessern sollen.

Ihr Bürgermeister Andreas Ramharter

Impressum:
Medieninhaber und Verleger: Marktgemeinde Leobersdorf. Für den Inhalt verantwortlich: Bürgermeister Andreas Ramharter, beide 2544 Leobersdorf, Rathausplatz 1,Tel. 02256/623 96-0.
Redaktion und Anzeigenverwaltung: Kathi Johannides Tel. 0699/12 85 55 96 u. Harald Sorger Tel. 0676/418 83 04. Layout Roland Herzog. Produktion, Herstellung: PRINT-SPORT, Handels GmbH & CoKG, 2544 Leobersdorf, Tel. 0664/100 11 11, www.print-sport.at. Für Übermittlungs- und Satzfehler wird keine Haftung übernommen. Für den Inhalt der Anzeigen ist der Auftraggeber verantwortlich. Nachdruck – auch auszugsweise – nur mit Genehmigung des Medieninhabers. Redaktionsschluß für Nr. 4/2013: 22. Nov. 2013. Email: amtsblatt@leobersdorf.at

Die „Seer“ heizten Leobersdorf ein

2000 begeisterte Fans lockte das Open-Air-Konzert der „Seer“ auf den Leobersdorfer Rathausplatz. Die kühlen Temperaturen ließ die Erfolgsband mit einem Hitfeuerwerk locker vergessen: Von „Junischnee“ bis „Wilds Wossa“ war alles dabei. Bürgermeister Andreas Ramharter schmunzelnd: „Eine Wiederholung im nächsten Jahr ist nicht ausgeschlossen.“

Romantische wie auch fetzige Nummern kamen nicht zu kurz.

Die „Seer“ präsentierten sich backstage wie auf der Bühne äußert sympathisch.

Die „Seer“-Sängerinnen Astrid Wirtenberger (l.) u. Sabine „Sassy“ Holzinger sorgten für Stimmung.

Leobersdorfer Erinnerungen in der Zeitkapsel

Beim Festakt am Sonntag des Jubiläumswochenendes wurden sie feierlich versiegelt: Die 70 Zeitkapseln, die Leobersdorfer mit ihrer ganz persönlichen Botschaft gefüllt haben – seien es persönliche Berichte, Familienfotos oder Erfahrungen rund ums Ortsgeschehen. Die 1-Liter-Dosen wurden in einer metallenen Kiste verstaut und werden am Rathausplatz vergraben werden. „In hundert Jahren werden unsere Nachfahren die Zeitkapseln wieder ausgraben und sehen, was wir ihnen aus der heutigen Zeit hinterlassen haben“, so Bürgermeister Andreas Ramharter. Das Ereignis wird in der Leobersdorfer Chronik festgehalten.

Auch die Bürgermeister der umliegenden Gemeinden ließen sich die Versiegelung der Zeitkapseln nicht entgehen.

Auch Landesrätin Petra Bohuslav steuerte eine Zeitkapsel bei.

Bgm. Ramharter, LR Petra Bohuslav und Vzbgm. Harald Sorger, (v. l.) versiegeln die Zeitkapseln.

Österreichwei

Leobersdorfs Bürgermeister a. D. Anton Bosch (l.) mit Moderator Thomas Schwarzmann.

Die „Langenwanger Blos“ beeindruckte mit tollen musikalischen Einlagen.

Gute Stimmung auch bei den Bewohnern des Leovital.

Nachgefragt!

beim Leo-Fragezeichen

Das 700-Jahre-Festwochenende ist Geschichte.
Welche interessanten Zahlen gibt es darüber zu berichten?

Das Jubiläumsfest dauerte 3 Tage, die Vorbereitungszeit dafür allerdings 365 Tage – ein ganzes Jahr wurden die übers Jahr verteilten Aktivitäten zum Jubiläum geplant, koordiniert und durchgeführt. Weiters wurden 5.000 700 Jahre Markt-Magazine gedruckt, 700 Liter Jubiläumswein gekeltert, 100 Karaffensets graviert, 14 bekannte Leobersdorfer von den Volksschulkindern portraitiert und 70 Zeitkapseln versiegelt.

Auch Fragen an Leo? Einfach per Email: amtsblatt@leobersdorf.at – Kennwort „Leo Fragezeichen“

Mittelalterfest für die ganze Familie

Die Schwertkämpfe waren spektakulär.

Während des gesamten Festwochenendes fand im Volksschulgarten ein Mittelalterfest statt. Gaukler, fahrende Händler und sogar ein Henker drehten die Zeit um einige Jahrhunderte zurück und zeigten Leobersdorf, wie es vor 700 Jahren ausgesehen haben könnte. Die Kinder begeisterten Mittelalter-Vorführungen und kreative Märchenerzähler.

Schausteller in historischen Kostümen versetzten die Zuschauer ins Mittelalter zurück.

Gruseliges Spektakel: Henker bei der Arbeit.

Das Bogenschießen war der Hit für die Kids.

Auch Wickie hatte am Mittelalterfest seine helle Freude.

Fahrende Händler boten ihre Waren feil.

iter ORF NÖ Frühschoppen

Die Marketenderinnen der „Langenwanger Blos" mit Vizebürgermeister Harald Sorger.

Seit dem Festwochenende weiß ganz Österreich, dass unsere Heimatgemeinde heuer 700 Jahre Marktrecht feiert: In einem Frühschoppen, der von Radio Niederösterreich aus auf allen Ö2-Regionalradiosendern ausgestrahlt wurde, präsentierte sich Leobersdorf als pulsierender Wirtschaftsstandort mit hoher Lebensqualität. Die Langenwanger Blos und ein Volksmusik-Ensemble aus Leobersdorfer Musikschullehrern mit Direktor Gerald Mittermüller sorgten für die musikalische Begleitung.

Die Leobersdorfer präsentieren Landesrätin Petra Bohuslav stolz ihren Leobersdorf-Janker.

Die Gemeinderäte Ingrid Rothensteiner (vorne Mitte), Roland Herzog (3. v. l.) und Johannes Petermair (4. v. l.) waren gemeinsam mit Eventmanager Daniel Szinovatz und Vizebürgermeister Harald Sorger für die zahlreichen Aktivitäten im Jubiläumsjahr verantwortlich.

Zdenka Wallner-Trieb

Selbständige Bilanzbuchhalterin & Unternehmensberaterin

Einnahmen-Ausgaben-Rechnung, doppelte Buchhaltung, Lohnverrechnung, Mahnwesen – eine lästige Angelegenheit?

Sie brauchen Unterstützung bei Aufbau oder Abwicklung Ihrer Buchhaltung vor Ort?

Sparen Sie Nerven, Zeit und Geld! Rufen Sie mich an!

Mobil: 0676/620 77 66
office@rwcs.at · www.rwcs.at

Auf Zeitreise durch Leobersdorf

Was Leobersdorf ausmacht und warum es so lebenswert ist: Das war das Thema bei der „Zeitreise", die ORF NÖ-Moderator Tom Schwarzmann, die Musikschullehrer-Band und natürlich viele verdiente Leobersdorfer am 2. Abend des Festwochenendes auf der Bühne gestalteten. Geboten wurde ein Überblick über die Aktivitäten im Jubiläumsjahr genauso wie interessante Fakten aus der Leobersdorfer Ortsgeschichte: Das Publikum erfuhr unter anderen, dass der Kindergarten III einst ein Choleraspital war. Dieses und noch weitere Gebäude werden in Kürze mit Haustafeln versehen werden, die ihre Geschichte erzählen.

Bürgermeister Andreas Ramharter gab einen Überblick über 3000 Jahre Besiedlung in Leobersdorf. Von der Feuerwehr erfuhren die Leobersdorfer, dass einst der Hunger eines französischen Soldaten auf ein Henderl einen riesigen Großbrand im Ort ausgelöst hatte. Der Franzose schoss mit seinem Gewehr auf das Federvieh – mit eben verheerenden Folgen. Doch auch viel Positives geschah hierorts mit Feuer: Ziegel für Dächer und Häuser wurden – genauso wie die wertvolle Blaumalerei der Krügelmacher – mit der Kraft der Glut erschaffen und halfen mit, Leobersdorf weit über unsere Grenzen hinaus bekannt zu machen.

GR Johannes Petermair präsentiert eine der Haustafeln, die schon bald einige historische Leobersdorfer Gebäude zieren werden.

Der Obmann des Weinbauvereines, Reinhard Dungel, überreicht Tom Schwarzmann eine Flasche der Jubiläums-Cuvée

Die Musikschulband bot eine musikalische Zeitreise.

Der Autor des 700 Jahre Markt Magazins, Peter Bichler.

Hätte es sie im Mittelalter schon gegeben, wäre Leobersdorf wohl vor vielen Bränden verschont geblieben: die Leobersdorfer Feuerwehr.

Andrea Nöbel präsentierte das Leobersdorf-Dirndl.

Die Rätselrallye der Pfadfindergruppe Leobersdorf erklärten die Gruppenführer Sabine Eisenbach u. Gerhard Holzinger.

Auch ein Blaumalerei-Geschenk gab es für den Moderator, überreicht von Sylvia Madl.

Feuerkünstler ließen so manchem den Atem stocken.

Das Jubiläum mit nach Hause nehmen: Wasserkaraffenset & Jubiläumsbrot

Eine bleibende Erinnerung an das Jubiläumsjahr ist im Bürgerservice erhältlich: Das 700-Jahre-Wasserkaraffenset bestehend aus Karaffe und zwei Gläsern kostet 15 Euro. In Karaffe und Gläser eingraviert ist das 700-Jahre-Marktrecht-Logo. Das Jubiläumsbrot, ein g'schmackiges Gersten-Dinkel-Vollkornbrot, ist in der schmucken Bäckerei König zu erwerben.

Bürgermeister-Gattin Eva Ramharter (l.) und GR Ingrid Rothensteiner präsentieren die Erinnerungsstücke an das 700-Jahr-Jubiläum: Karaffenset, 700-Jahre-Marktrecht-Brot und das 700 Jahre Markt Magazin.

700 Jahre Markt auf 100 Seiten

Das Leobersdorf von heute in all seinen Facetten präsentieren und geschichtliche Fakten „leicht verdaulich" servieren – das will „700 Jahre Marktrecht - Das Magazin", das am Jubiläumswochenende präsentiert worden ist. Alle Leobersdorfer Haushalte haben das Magazin bereits erhalten, auch die Amtsblatt-Abonnenten im Ausland werden die Festschrift in ihrem Briefkasten finden. Geschrieben wurde das Magazin vom Triestingtaler Peter Bichler und seiner Agentur Putz & Stingl, für das innovative und moderne Layout zeichnet Dorothée Bauer von Delicioussign verantwortlich, die schönen Fotos für das Hochglanzwerk kommen vom Leobersdorfer Profi Christian Husar.

Modernes Magazin statt schnöder Festschrift: LAbg. Bgm. Christoph Kainz, Landesrätin Petra Bohuslav, Bürgermeister Andreas Ramharter und LAbg. Bgm. Josef Balber präsentieren „700 Jahre Marktrecht – das Magazin".

Denksport zum 700-Jahr-Jubiläum

Die Pfadfindergruppe Leobersdorf hat eine 700-Jahre-Rätselrallye erstellt. Sie startet am 21. Oktober in den Schaufenstern der Leobersdorfer Geschäftswelt. Teilnahmeblätter erhalten Sie im Bürgerservice oder unter pfadfinder-leobersdorf.com/700jahre. Zu gewinnen gibt's fünf „700-Jahr-Packages" der Marktgemeinde Leobersdorf.

700 Jahre im 3D-Video auf der Kirchenfront

Sie hat ganz schön für Aufsehen gesorgt: Die 3D-Projektion, bei der mit tollen Effekten zum Marktrechts-Jubiläum auch Schlaglichter auf die Leobersdorfer Ortsgeschichte auf die Pfarrkirche St. Martin reflektiert wurden. Dabei haben die Visual Artists von „Dornröschen" auf künstlerische Art und Weise historische Meilensteine wie den Großbrand im Jahre 1714 oder die Türkenbelagerung spektakulär in Bild und Ton umgesetzt. Die Projektion wurde von den Künstlern auf die Kirchenfassade „maßgeschneidert", sogar die Musik wurde eigens komponiert. Sie haben's versäumt? In Kürze wird ein Video davon online zu sehen sein unter www.leobersdorf.at.

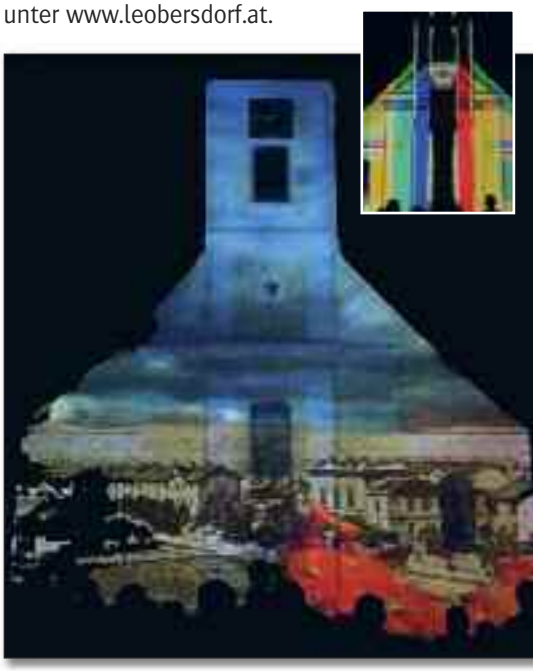

Die außergewöhnliche Projektion verband Geschichte und Moderne.

Jubiläumswein

Er ist ein ganz besonderer Tropfen: Der 700-Jahre Marktrecht Jubiläumswein. Die Weinhauer Reinhard Dungel, Richard Fischer, Paul Fridrich, Wolfgang Pöltl, Anton Rauscher, Franz Scheibenreif und Bernhard Weiszbart haben aus ihren besten Weinen eine Cuvée kreiert, die eines Jahrhundertjubiläums würdig ist: Nur die besten Tropfen durften ins Barriquefass, um dort zu einem tief dunkelrot-violetten, kräftig-würzigen Wein zu reifen. Erhältlich ist die Jubiläums-Cuvée bei den sieben Winzern ab Hof, die Bouteille kostet 700 Cent (7 Euro).

Arbeiten zum Hochwasserschutz gestartet

Leobersdorf und seine Bürger auf Dauer vor Verwüstungen durch Hochwasser zu schützen: Dies ist ein besonderes Anliegen von Bürgermeister Andreas Ramharter: „Jahrelang wurden unsere Pläne von uneinsichtigen Grundbesitzern blockiert. Jetzt haben wir eine Alternative gefunden und können den Hochwasserschutz endlich angehen!" Als erster Schritt wurde der Hochwassergraben im oberen Bereich bis zur Hörbinger-Brücke und auch die Triesting ausgeschnitten: Zu viele Bäume und Sträucher waren bereits in die Flussbette gewachsen. Nunmehr kann der Graben im Notfall wieder große Mengen Wasser aufnehmen. Durchgeführt wurden die Arbeiten mit Unterstützung der niederösterreichischen Landesregierung, Abteilung Wasserbau.

Damit Leobersdorf von zukünftigen Hochwassern verschont bleibt: Die Arbeiten zum Hochwasserschutz haben begonnen.

Retentionsbecken in Planung

In einem zweiten Schritt hat die Marktgemeinde in der Wiesengasse Gründe angekauft. Auf den über 3 Hektar Grund wird ein Retentionsbecken errichtet werden, das die Wassermassen bei Hochwasser aufnehmen soll. Die Planungen sollen bis Jahresende abgeschlossen sein. „Mit diesen Maßnahmen werden wir Leobersdorf in Zukunft besser vor Hochwasserkatastrophen schützen können", so Bürgermeister Andreas Ramharter zufrieden.

Hier sollen schon bald die Arbeiten für das Retentionsbecken beginnen.

Die Karte zeigt die Lage des neuen Hochwasserschutzes.

Sommer für Straßensanierung genutzt

Im heurigen Sommer wurden die Beläge einiger Leobersdorfer Straßen erneuert: Unter anderem wurde in der Brucknergasse (siehe Bild), der Parkgasse und der Lehargasse eine Generalsanierung der Fahrbahn durchgeführt.
Im Bild Bürgermeister Andreas Ramharter (r.) und gGR Walter Cais.

Sonnenbausteine in kürzester Zeit ausverkauft!

Einen regelrechten „Run“ gab es auf die „Sonnenbausteine“, die von der Raiffeisenbank Leobersdorf angeboten wurden. 400 dieser Anteile à 1000,– Euro wurden vergeben, sie finanzieren das Photovoltaikprojekt der Marktgemeinde, das neben dem Sportplatz errichtet wird.

Ein Sonnenbaustein entspricht einem Photovoltaikmodul von 1,5 m2 . Mit dem Strom aus der Anlage werden das Leobersdorfer Bad und die WellnessOase versorgt werden.

Raiffeisenbank-Geschäftsstellenleiter Gerhard Fastenberger: „Erneuerbare Energie wird immer wichtiger, deshalb haben wir hier gerne mit der Marktgemeinde zusammengearbeitet.“

„Dass die Sonnenbausteine innerhalb von drei Wochen ausverkauft waren, zeigt das große Interesse der Leobersdorfer an erneuerbarer Energie und dass diese zukunftsorientiert denken“, so Bürgermeister Andreas Ramharter zufrieden.

Ein rekordverdächtig heißer Sommer im Leobersdorfer Bad

Die Badesaison 2013 war für das Leobersdorfer Bad eine sehr erfolgreiche: Fünf Prozent mehr Besucher konnten verzeichnet werden, insgesamt suchten rund 42.160 Personen Abkühlung. Und das, obwohl der Mai 2013 als besucherschwächster Monat seit Jahren zu Buche schlug: Während in diesem Monat nur rund 690 Gäste ins Bad kamen, waren es im Juli fast 19.000, im August 13.245.

Das Bad war vom 1. Mai bis zum 8. September 2013 geöffnet. „Ab diesem Tag sind dann die Temperaturen gesunken und keine Besucher mehr gekommen“, so Betriebsleiter Eduard Breuer.

ErlebnisBad Leobersdorf

Das Bad war somit an 96 Tagen geöffnet, 2012 waren es 108 Tage gewesen. Den Tagesrekord hält der 20. Juni mit 1.550 Besuchern. Rekordverdächtig auch die Temperaturen: „An 32 Tagen kletterte die Quecksilbersäule auf mehr als 30 Grad“, berichtet Eduard Breuer. Am 8. August erreichte die Temperatur sogar 39 Grad, während am 23. Mai das Temperaturtief von nur 12 Grad verzeichnet wurde.

Rathaus erstrahlt in neuem Glanz

Rechtzeitig zu den 700-Jahr-Feierlichkeiten wurde das Rathaus generalsaniert. Zuerst wurden die Schäden in der Mauer, die über die Jahre entstanden waren, ausgebessert und wieder verputzt. Dann bekam das Rathaus einen neuen Anstrich. Im Zuge der Sanierung wurden auch die Fenster getauscht.

Das Leobersdorfer Busunternehmen Pulay feierte den nach ihm benannten „Pulayplatz“ mit einem Fest für Kunden und Freunde. Das Highlight war die Enthüllung des neuen Schildes. Bürgermeister Andreas Ramharter: „Ich freue mich, dass ein so verdientes Leobersdorfer Unternehmen auf diese Weise gewürdigt wird.“ Im Bild oben Christian Pulay mit Bürgermeister Andreas Ramharter.

Neue Bürgerservicezeiten am FREITAG!

Das Bürgerservice der Marktgemeinde ändert seine Öffnungszeiten: Ab sofort ist am Freitag bis 14 Uhr geöffnet. Die weiteren Servicezeiten sind Montag 7.30 bis 19 Uhr, Dienstag, Mittwoch und Donnerstag 7.30 bis 16.00 Uhr.

BERATUNG • VERKAUF • SERVICE • REPARATUR
EDV & IT SERVICES
Bluminger
Hauptstraße 32 • 2544 Leobersdorf
Tel.: 02258 / 63 300 • Mobil: 0670 / 43 09 200
www.bluminger.at • service@bluminger.at

„Ein Stück Ferien“ für Kinder

Die Aktion „Ein Stück Ferien“ der Bezirkshauptmannschaft Baden ermöglicht Kindern aus benachteiligten Familien schöne Ferienerlebnisse: In betreuten Camps können die Jugendlichen unbeschwert mit Spiel und Spaß die Ferien genießen, gleichzeitig stehen aber auch geschulte Betreuer zur Verfügung, die die Kids fördern, begleiten und unterstützen.
Die Marktgemeinde Leobersdorf hat sich mit 700 Euro an dieser Spendenaktion beteiligt und damit einem Kind einen zweiwöchigen Aufenthalt ermöglicht.

Die Unterstützung der Aktion „Ein Stück Ferien“ hat für die Marktgemeinde Leobersdorf bereits Tradition. Im Bild v. l. Bezirkshauptmann Heinz Zimper, Bürgermeister Andreas Ramharter und Susanne Stokreiter-Strau, Leiterin Jugendwohlfahrt.

Neue umweltfreundliche Baumscheiben

Die Baumscheiben rund um die Bäume in der Hauptstraße waren in den letzten Jahren unansehnlich geworden: Als Mistkübel, als Hundeklo oder als Aschenbecher missbraucht, waren sie stark verschmutzt.
Außerdem landeten auch immer wieder Steine auf der Fahrbahn, wo sie nicht hingehörten. Die Marktgemeinde hat deshalb eine saubere und gleichzeitig baumfreundliche Lösung gefunden: Der neue Belag, Terraway genannt, ist luft- und wasserdurchlässig. Die Bäume können atmen und die Baumscheiben sehen wieder attraktiv aus, da der Belag sehr leicht zu reinigen ist.

Der neue Belag der Baumscheiben schützt die Bäume vor Schmutz und lässt Wasser und Luft zu den Wurzeln.

Bobby´ Sportshop startet im Bloomfield

Als erster Mieter hat Bobby’s Sportshop sein neues Geschäft im Lifestylecenter Bloomfield bezogen.
„Endlich habe ich so viel Platz, dass ich meine Sport- und Freizeitbekleidung, wie auch Fahrräder, Schi und Fitnessgeräte gleichzeitig präsentieren kann“, freut sich Bobby Agboatwala. Neu bei Bobby ist das umfassende Schiservice, das vom schnellen Kantenschleifen auf dem Weg ins Schigebiet bis zur Rennschipräparierung alles bietet.

Verregneter Radlrekordtag im Triestingtal

Von den Regentropfen ließen sie sich ihren Ausflug nicht verderben: Die radbegeisterten Leobersdorfer, die auch heuer am traditionellen Radlrekordtag teilgenommen haben. Diesmal war er als Sternfahrt organisiert, die ins Ziel nach Weissenbach führte. Dort konnten die gesammelten Stempel gegen nützliche Accessoires eingetauscht werden, im Festzelt und bei der Tandem-Rundfahrt herrschte gute Stimmung.
Der Radlrekordtag stand heuer unter dem Motto „Wir radln für den Klimaschutz im Triestingtal“.

Der Leobersdorfer GR Franz Nöbel (2. v. l.) meisterte den Tandem-Rundkurs souverän.

Vizebürgermeister Harald Sorger (l.) überbrachte die Grüße der Marktgemeinde an Bobby Agboatwala.

So hat Leobersdorf den Nationalrat gewählt

Bei der Nationalratswahl Anfang Oktober machten 2.514 Leobersdorfer von ihrem Wahlrecht Gebrauch. Insgesamt waren 3.473 wahlberechtigt. Damit ergibt sich eine Wahlbeteiligung von 72,39 Prozent, 2008 waren es noch 76,06 gewesen, ein Minus von 3,67 Prozent. 2.459 Stimmen waren gültig, 55 ungültig. Das Wahlergebnis brachte Verluste von fast 7 Prozent für die SPÖ, während die ÖVP knapp ein Prozent dazugewann. Auch die FPÖ kann sich über einen Zugewinn von fast 2 Prozent freuen, das BZÖ verliert dagegen 5, 7 Prozent. Die Grünen gewinnen 2 Prozent dazu, FRANK steigt mit 6,1 Prozent und NEOS mit 4,4 Prozent ins Politgeschehen ein. Auf die Piratenpartei entfallen 1,2 Prozent der Stimmen, die Kommunisten wählten 17 Leobersdorfer: 0,7Prozent.

Partei	Stimmenanteil (%)	Stimmenzahl	Gewinn/Verlust
SPÖ	31,64 %	778	–6,90 %
ÖVP	19,03 %	468	+0,98 %
FPÖ	25,46 %	626	+1,90 %
BZÖ	2,68 %	66	–5,68 %
GRÜNE	8,78 %	216	+2,00 %
FRANK	6,14 %	151	+6,14 %
NEOS	4,39 %	108	+4,39 %
PIRAT	1,18 %	29	+1,18 %
KPÖ	0,69 %	17	+0,09 %

??? Wer kennt wen ???

In den Produktionsräumen eines ehemaligen Leobersdorfer Tradtitionsbetriebs entstand unser diesmaliges „Wer-kennt-Wen" Foto in den 1970er Jahren.

Erkennen Sie jemanden auf dem Foto wieder? Unter allen, die bis 31. 10. 2013 unter der Telefonnummer 02256/623 96 anrufen und die richtige Lösung wissen, wird ein Essen für 2 Personen in einem Leobersdorfer Lokal verlost. Die Gewinnerin der letzten Ausgabe war Manuela Trimmel aus der Mariazeller Gasse 20 in Leobersdorf.

Gemeinde- und Postbedienstete sind aus Gründen der Fairness von der Teilnahme am Gewinnspiel ausgeschlossen!

PROMI-FOTO

Von Sportprofi zu Sportprofi – Österreichs erfolgreichsten Olympiasportler, Felix Gottwald, traf Lisa Gruber, Leobersdorfs Aushängeschild in Sachen Bahnengolf, bei der Sportlerehrung am Tag des Sports am Wiener Heldenplatz. Sie wurde für ihre Erfolge bei der Europameisterschaft 2010 in Italien ausgezeichnet – Lisa Gruber wurde dort zwei Mal Vizeeuropameisterin.
Im VIP-Zelt entstand dieses Foto: „Felix ist ein toller Sportler und noch dazu sehr sympathisch", so Lisa Gruber.

Jeder von uns kennt sie – die Prominenten aus Film, Funk und Zeitung. Und viele unter uns sind auch schon dem einen oder anderen persönlich übern Weg gelaufen. Haben Sie noch ein Foto davon - mit Ihnen und dem „Star" darauf? Dann schicken Sie uns doch einen Abzug! Schreiben Sie uns bitte auch kurz, wie sich die Begebenheit zugetragen hat. Wir freuen uns darauf in jeder Ausgabe so ein Bild zu veröffentlichen.
Bildzuschriften bitte ans Gemeindeamt oder an amtsblatt@leobersdorf.at schicken.

Für LeobersdorferInnen auf Wohnungssuche

Das Wohnungsamt der Marktgemeinde hat wieder einige Wohnungen zu vergeben. Der Eigenmittelaufwand liegt zwischen 8.000 und 21.000 Euro, die Mieten bewegen sich zwischen 290 und 680 Euro.

Folgende Wohnungen kommen demnächst zur Vergabe:

- **Wr. Neustädterstraße 5-7, 50m² mit Garten**
- **Wr. Neustädterstraße 5-7, 72m² mit Balkon**
- **Südbahnstraße 23 ab, 30m²**
- **Arbeitergasse 6, 77m² mit Balkon**
- **Marktplatz 7/BT 1, 72m², ohne Balkon**
- **Arbeitergasse 2, 82m², Maisonette mit Balkon**

Weitere Infos erhalten Sie bei Irmgard Greimel am Wohnungsamt der Marktgemeinde unter Tel. 02256/62396 DW 37.

Bundesheer-Angelobung in Leobersdorf

Insgesamt 250 Rekruten wurden im September in Anwesenheit von Bundesverteidigungsminister Gerald Klug und zahlreichen Ehrengästen in Leobersdorf angelobt. Die Grundwehrdiener sind im Panzergrenadierbataillon 35 in Großmittel, im Panzerbataillon 33 in Zwölfaxing und in der Auslandseinsatzbasis in Götzendorf eingerückt. Das Bundesheer präsentierte sich mit einer Waffen- und Panzerschau, die Militärblasmusik unterhielt das Publikum mit einem Platzkonzert.

Zahlreiche Schaulustige ließen sich die Angelobung nicht entgehen.

Landesrat Stephan Pernkopf (l.), Bürgermeister Andreas Ramharter (Mitte) und Verteidigungsminister Gerald Klug (r.) schreiten die Front ab.

Gemma Kleintiere schau´n!

Hasen, Gänse, Tauben und viele mehr können Groß und Klein bei der

KLEINTIERSCHAU
am 9. und 10. November 2013 bewundern.

Die Kleintierzüchter präsentieren im Vereinshaus in der Dornauerstraße von 8 bis 18 Uhr ihre Zuchterfolge.

Auf die Spuren der Leobersdorfer Krüglmacher...

...haben sich einige kreative Leobersdorferinnen begeben: Unter der Anleitung der bekannten Keramikmalerin Sigrid Hreniuk-Rabl haben sie die alte Kunst der Blaumalerei erlernt und zahlreiche Kunstwerke gestaltet. Präsentiert wurden diese vor 200 Gästen im Wintergarten des LeoVital.

Sigrid Hreniuk-Rabl: „Das Interesse der Leobersdorfer an dieser Ausstellung überwältigt mich. Diese Arbeiten sind die Krönung meines Lebenswerkes." Lotte Greiner, die auch den Jubiläumsteller für Bürgermeister Ramharter gemalt hat, schmunzelt: „Wenn mir jemand vor Monaten gesagt hätte, dass ich Birnkrüge bemalen würde, hätte ich ihm nicht geglaubt."

Leobersdorf war einst das Zentrum der Rot- und Blaumalerei und belieferte Händler aus Nah und Fern damit. Für die Ausstellung haben Leobersdorfer auch Zufallsfunde zur Verfügung gestellt: z.B. hat Mag. Harald Auner beim Abriss der alten Apotheke ein Habaner-Krügerl entdeckt. Auch beim Umbau das Stadls beim Pöltl-Heurigen wurden im Zwischenboden Krügerl-Scherben gefunden.

Die Ausstellung ist noch bis Ende des Jahres zu besichtigen.

Die Krüglmalerinnen überreichen Bürgermeister Andreas Ramharter den Jubiläumsteller. V. l. Irmgard Greimel, Sigrid Hreniuk-Rabl, Sylvia Madl, Andreas Ramharter, Lotte Greiner und Susanne Stangl.

Die Krüglmalerinnen haben ein Stück vergessene Geschichte wieder aufleben lassen. Hier ihre Kunstwerke.

Den Schritt vor den Traualtar haben im Sommer zwei Leobersdorfer Gemeinderäte gewagt. Linkes Bild: GR Harald Pisarik (flankiert von Bürgermeister Andreas Ramharter und Vizebürgermeister Harald Sorger) heiratete in Bad Gastein Margit Strobl. Rechtes Bild: GR Johann Zöhling gab Doris Gollmann in Burgau in der Steiermark das Ja-Wort.

Neue Lesungen von prominenten Autoren in Leobersdorf

Die Lesereihe „Literatur in Leobersdorf" bringt die aktuellen AutorInnen der österreichischen Literaturlandschaft nach Leobersdorf. Die nächsten Termine sind:

- Barbara Coudenhove-Kalergi: „Zuhause ist überall", 31. Okt. 2013, Vinothek BelVino
- Andrea Winkler, „König, Hofnarr und Volk", 28. November 2013, Vinothek Bel Vino
- Erika Pluhar, „Die öffentliche Frau – Eine Rückschau", 12. Dezember 2013, Passage Leobersdorf

Alle Lesungen beginnen um 19 Uhr, Eintritt 5 Euro. Die Eintrittskarte gilt als Gutschein im Wert des Eintrittspreises bei Bücher Hikade in Leobersdorf.

Reservierungen in der Buchhandlung Hikade, tel. unter 02256/65 824 oder per E-Mail an leobersdorf@buecher-hikade.at.
www.leolit.at

Wo man sich trifft – und gerne wiederkommt!

"Das Amt"

Gasthaus „das Amt“
Christine Löffler
2544 Leobersdorf
Marktplatz 5
Tel. 02256/622 73

Regionale Spezialitäten – Täglich Menü – Themenabende

Hier gibt's die schönsten Seiten der Küche! kostenlos!

DER WEG ZUR BESSEREN KÜCHE

DECOR+WOHNEN L. WANZENBÖCK

Jetzt kostenlos anfordern unter: www.wanzenboeck.at

Decor + Wohnen L. Wanzenböck
Möbelhandelsges.m.b.H.
Wr. Neustadterstraße
2544 Leobersdorf
Telefon: 02256 / 62 879
Telefax: 02256 / 64 118
E-Mail: office@wanzenboeck.at

MHK

Garagentore, Aluzäune, Hoftore, Zauntore

Mewald Tore Pottendorf

T: 02623/72225 www.mewald.at

zu Ihrer Sicherheit

gwt GmbH

Leobersdorf • Salzburg • Sollenau

Kompetenz und Know How in der Wasseraufbereitung

- Kommunale Trink- u. Abwasseranlagen
- Badewasser Aufbereitung
- Industrielle Wasseraufbereitungsanlagen
- Elektro- und Automatisierungstechnik
- Chemikalienhandel

A-2544 Leobersdorf / Austria
Hirtenbergerstraße 1
Tel.: +43 (0) 22 56 / 622 97 0
Fax: +43 (0) 22 56 / 622 97 19
office@gwt.at – www.gwt.at

Neue Angebote im Eltern-Kind-Zentrum Triestingtal

Wer sich für Babymassage, ayurvedisch Kochen, Yoga oder Zumba für Mamas mit kostenloser Kinderbetreuung interessiert, der ist im Eltern-Kind-Zentrum (EKIZ) Triestingtal genau richtig.
Seit einem halben Jahr gibt es das Angebot des EKIZ mit der Zentrale in Hirtenberg gleich neben dem Gemeindeamt. Dort finden auch die meisten Kurse statt. In Leobersdorf bietet die Kinder- und Elternberaterin Elisabeth Grill Erziehungstipps und Hilfe für Familien in schwierigen oder neuen Situationen an – wenn etwa ein Geschwisterkind kommt oder bei Verhaltensauffälligkeiten im Kindesalter.
Die Leobersdorfer Kindergartenpädagogin Michaela Stickler leitet in Hirtenberg eine Spielgruppe, jeweils Mittwoch, 9 bis 10.30 Uhr. Im Pfarrhaus der Pfarre Leobersdorf treffen sich an jedem ersten Mittwoch im Monat Mamas und ihre Kinder bis zum Kindergartenalter zum entspannten Plaudern beim Babytreff.
Mehr Kurse: www.ekiz-triestingtal.at

Kletterpavillon am Peilstein

Auf dem Gipfel des Peilsteins ist ein Kletterpavillon mit Kletterwand eröffnet worden. Er stellt damit den Abschluss des 5,5 Kilometer langen Peilstein-Erlebnisweges dar, der spielerisch und abwechslungsreich in 16 Stationen das Thema Klettern vor allem Kindern näherbringt. Startpunkt des Erlebnisweges ist in Nöstach.
www.erlebnisweg-peilstein.at

Beim Peilsteinhaus wartet ab sofort ein Kletterpavillon mit Kletterwand auf die Sportbegeisterten.

Hauptrolle für Susanne Wuest in Ulrich Seidl-Film

Die Karriere der Leobersdorfer Schauspielerin Susanne Wuest erreicht einen neuen Höhepunkt: Im Psychothriller „Ich seh / Ich seh" spielt sie in einer Produktion von Ulrich Seidl eine Mutter, die nach einer Schönheitsoperation zu ihren Zwillingssöhnen aufs Land zurückkommt. Diese zweifeln allerdings bald daran, ob diese Person wirklich ihre Mutter ist – bis sich die Situation zuspitzt und eine grauenvolle Wendung nimmt... Der Film entstand diesen Sommer an der österreichisch-tschechischen Grenze, ist bereits abgedreht und kommt 2014 in die Kinos. Regie führten Veronika Franz und Severin Fiala.
www.susannewuest.com

Eine Leobersdorferin, die Weltkarriere gemacht hat: Susanne Wuest

So schützen Sie sich vor Dämmerungseinbrüchen

Herbstzeit ist leider auch Einbruchszeit: Im Schutz der Dämmerung erkennen Diebe leicht, ob jemand zuhause ist oder nicht und nutzen ihre Chance.
Mit diesen Maßnahmen machen Sie den Einbrechern das Leben schwer:

- Bringen Sie im Außenbereich Bewegungsmelder und starke Beleuchtung an, damit das Licht anzeigt, wenn sich jemand dem Haus nähert.
- Wenn Sie abends nicht zuhause sind, lassen Sie ein Licht brennen oder programmieren Sie eine Lampe mit einer Zufalls-Zeitschaltuhr.
- Ersuchen Sie bei längerer Abwesenheit einen Nachbarn, die Post aus dem Briefkasten zu nehmen, um das Haus oder die Wohnung bewohnt erscheinen zu lassen. Aus demselben Grund im Winter Schnee räumen oder räumen lassen.
- Lassen Sie keine Leitern, Kisten oder andere Dinge, die dem Täter als Einstiegs- bzw. Einbruchshilfe dienen könnten, im Garten liegen.
- Nutzen Sie die kostenlose und objektive Information durch die Kriminalpolizeiliche Beratung, wenn Sie an die Anschaffung eines Alarmsystems denken.
- Zeigen Sie verdächtiges Verhalten in Ihrer Nachbarschaft bei der Polizeiinspektion Leobersdorf unter Telefon 059 133/3308 an.

Firma Gora
Meisterbetrieb
Goran Ruzic

SPENGLER MEISTERBETRIEB

Dachverblechung
Eternitdeckung
Ziegeldeckung
Schwarzdeckerarbeit
Dachwartungen
Taubenabwehr
Dachreparaturen

Badenerstraße 8
2544 Leobersdorf

Tel. 0664/ 14-24-322
E-Mail: G.Ruzic@gmx.at

Klein aber fein! **TAKE**

JAPANISCH-KOREANISCH-THAILÄNDISCHE KÜCHE

täglich von 11 bis 23 Uhr

Unser Name steht seit 7 Jahren
für die Qualität der japanisch-koreanisch-thailändischen Küche!
Schätzen Sie außerdem
eine entspannte, familiäre Atmosphäre?

Dann besuchen Sie uns doch – und überzeugen Sie sich selbst!

Kalte- und warme Vorspeisen
Suppen
Mittagmenüs
Spezial Menüs
Warme Spezialitäten
Ausgewählte Salate
Sushi
Maki
Sashimi
Bulgogi

Sie finden uns am Beginn des Ortszentrums (Hauptstraße 4) **Tel. 02256/635 24 oder 0699/101 54 650**

DER NEUE URBANE CROSSOVER

RENAULT CAPTUR

- MULTIMEDIA-NAVIGATIONSSYSTEM
- 100% PERSONALISIERBAR
- 5 STERNE EURO NCAP
- TCe 120 MOTOR MIT EDC DOPPELKUPPLUNGSGETRIEBE

AB € 16.500,-*

RENAULT SCHMUCK

2544 Leobersdorf, Marktplatz 4, Telefon 0 22 56/622 66

SYMPATHERM

HEIZUNG

Wärmepumpe
Photovoltaik / Solar
Fußbodenheizung
Fliesen / Mosaik
Feinsteinzeug
Sanitär / Bad
Badsanierung

WÄRME ZUM LEBEN

FLIESEN

WOHNKERAMIK

SANITÄR

BAD - WELLNESS

NEU: mit der Kraft der Sonne
Photovoltaik, Solar, Wärmepumpe

NEU Energie- und Heiztechnik

Aredstraße 24, 2544 Leobersdorf - ARED PARK Tel: +43 (0)2256 / 650 80-0 www.sympatherm.at

Wir gratulieren herzlich ....

. . . Karl und Anna Fischer zur Eisernen Hochzeit

. . Josef und Leopoldine Schweiger zur Goldenen Hochzeit

. . . Edmund Dorner zum 80. Geburtstag

. . . Anna Fleck zum 80. Geburtstag

. . . Gustav Berger zum 80. Geburtstag

. . . Gertrude Mayer zum 80. Geburtstag

. . . Theodor Wiche zum 80. Geburtstag

. . . Christine Vlassek zum 80. Geburtstag

. . . Ing. Otto Deubel zum 80. Geburtstag

. . . Hildegard Seemann zum 80. Geburtstag

...unseren Jubilaren!

OKTOBER 2013

Fr.	**25.**	Jungbürgerfeier der Marktgemeinde
Sa.	**26.**	Fitlauf + Fitmarsch, Beginn 9.00 Uhr
Sa.	**26.**	Museumsverein Leobersdorf: Tag der offenen Tür und Herbstflohmarkt im LEUM
Sa.	**26.**	Feuerwehrturm geöffnet von 9 – 12 Uhr – Möglichkeit zur Besichtigung
So.	**27.**	B.G.S.C. ASKÖ-RAIBA Leobersdorf: Seniorentreffen, Miniaturgolfplatz Leobersdorf

NOVEMBER 2013

Fr.	**01.**	Feierliche Kranzniederlegung durch Gemeinderat, Feuerwehr, Rotes Kreuz, ASBÖ, Kriegsopferverband und TV Friesen am Friedhof Leobersdorf (9.30 Uhr) und beim Kriegerdenkmal in der Südbahnstraße (10.30 Uhr)
Sa.	**02.**	Pfarre Leobersdorf: Allerseelenmesse und Requiem, Beginn 18.30 Uhr
Sa.	**09.** –	Kleintierzuchtverein Leobersdorf:
So.	**10.**	Kleintierschau im Vereinsheim, Dornauerstraße, 8.00 - 18.00 Uhr
So.	**10.**	Jahrmarkt in der Südbahnstraße
Fr.	**22.** –	Zukunft Leobersdorf:
So.	**24.**	Christkindlmarkt am Rathausplatz
Sa.	**23.**	Pfadfindergruppe Leobersdorf: Bunter Abend im Pfarrsaal, Beginn 16.30 Uhr u. 19.00 Uhr
Sa.	**23.**	Zukunft Leobersdorf: Offizielle Eröffnung des Christkindlmarktes, 17.30 Uhr
So.	**24.**	Pfadfindergruppe Leobersdorf: Bunter Abend im Pfarrsaal, Beginn 18 Uhr
Sa.	**30.**	Pfarre Leobersdorf: Adventkranzweihe, 18.30 Uhr
Fr.	**29.** –	Zukunft Leobersdorf:
So.	**01.**	Christkindlmarkt am Rathausplatz

DEZEMBER 2013

Do.	**05.**	Pfadfindergruppe Leobersdorf: Nikolausaktion ab 16 Uhr
Fr.	**06.** –	Zukunft Leobersdorf:
So.	**08.**	Christkindlmarkt am Rathausplatz
Fr.	**06**	LeoS: Weihnachtsmarkt, Leovital
So.	**08.**	ASC Leobersdorf: 9. Alfred Heiden-Gedenkturnier, ab 9.00 Uhr, Hauptschulhalle Leobersdorf
Fr.	**13.** –	Zukunft Leobersdorf:
So.	**15.**	Christkindlmarkt am Rathausplatz
Sa.	**14.**	TV Friesen: Julfeier mit Schauturnen in der Hauptschule Leobersdorf, Beginn 18.00 Uhr
So.	**15.**	Chor Leobersdorf: Adventkonzert
Fr.	**20.** –	Zukunft Leobersdorf:
So.	**22.**	Christkindlmarkt am Rathausplatz
So.	**22.**	Pfarre Leobersdorf: Adventstunde im Pfarrsaal, 17.00 Uhr
Di.	**24.**	Pfarre Leobersdorf: Kinderweihnacht in der Pfarrkirche, 16.00 Uhr
Di.	**24.**	Pfarre Leobersdorf: Heilige Christmette in der Pfarrkirche, 22.30 Uhr
Di.	**31.**	ÖGV: Silvestermarsch
Di.	**31.**	B.G.S.C. ASKÖ-RAIBA Leobersdorf: Silvesterturnier, Beginn 13 Uhr
Di.	**31.**	Pfarre Leobersdorf: Jahresabschlussmesse, 18.30 Uhr

Bestattung KILLIAN
Inh. Walter Cais

2544 Leobersdorf, Hauptstraße 8
Telefon 02256/62205
bestattung.killian@aon.at

Im Trauerfall rund um die Uhr für Sie erreichbar!

Gratzer Martin & Unger Alexandra
Dzinovic Mirzad & Mehic Majda
Kolar Alfred & Stern Dagmar
Köberl Christian & Mag. Gasparik Ivana
Köhrl Wilfried & Szegner Regina-Maria
Coricovac Ilie & Sajben Liliana
Krenmayr Jürgen & Weber Sabine
Hacker Martin & Zenz Verena
Mag. Zöhling Johann & Dr. Gollmann Doris
Kress Benjamin & Janisch Jennifer-Janine
Hamza Bajram & Bunjaku Michaela
Petz Rene & Friedl Katharina
Bosezky Daniel & Oltean Camelia
Özdemir Cihangir & Nikolova Desislava
Haruk Alexander & Piribauer Sabine
Kotsch Erwin & Stickler Ernestine
Leidl Klaus & Snopek Sandra
Ing. Sittler Thomas & Mag. Schiehsl Katharina
Gratzl Werner & Frühauf Karin
Mitterbauer Roman & Vogl Lenka
Petz Christian & Binder Silvia
Özyürek Burak & Erdogan Rabia-Hatica
Rabl Stefan & Feike Susanne
Sykora Peter & Esche Elisabeth
Schöfer Roman & Schruf Eva-Maria
Waldhauser Johannes & Mayr Susanne
Mag.Markovits Michael & Oppenauer Verena
Parzer Stephan & Bader Stefanie
Bünder Volker & Frais-Kölbl Alina
Eisenkolb Philipp & Prieschl Denis

Heuriger

Wo man sich wohlfühlt!
www.leobersdorfer-heurige.at
Heurigentelefon:
02256/628 66 66

GEBURTEN

07.06.2013 AHMETAJ Aurel
Hauptschulplatz 2

07.06.2013 BELEKI Anna
Arbeitergasse 8a/6

21.06.2013 STÖGER Raphael Peter
Hauptstraße 1/2

05.07.2013 UGURLU Nisa
Arbeitergasse 18/10

10.07.2013 FASTENBERGER Isabella Emma
Friedhofstraße 12

19.07.2013 RIBARSKI Roman Alfred Gerhard
Ing. Viktor Kaplan-Gasse 20

21.07.2013 MELMUK Stella
Wittmannsdorfer Hof 3/10

22.07.2013 DEMIRCI Fatma
Arbeitergasse 16/8

25.07.2013 ZEILER Tobias Robert Bernd
Wittmannsdorfer Hof 2/3

01.08.2013 ILINCIC Luca
Ing. Viktor Kaplan-Gasse 10

08.08.2013 SZEGNER Emily
Arbeitergasse 4/1/3

19.08.2013 BREUER Lina Alexis
Hauptstraße 1/14

07.09.2013 JACOT Paul
Lisztgasse 17

08.09.2013 FRIED Emmilotta Helga
Spitalgasse 5/Haus 31

10.09.2013 MOSER Neele Marie Ida
Franz Lehar-Gasse 18/Haus 26

16.09.2013 YILDIRIM Safak
Marktplatz 6/2

TODESFÄLLE

27.06.2013 Scharb Fritz (70)
11.07.2013 Willigshofer Berta (88)
25.07.2013 Rotter Kurt (77)
28.07.2013 Diensthuber Josef (82)
01.08.2013 Ammann Christa (69)
09.08.2013 Frühwirt Ingeborg (87)
17.08.2013 Scheibelauer Ingeborg (91)
21.08.2013 Peteln Erich (73)
22.08.2013 Hauptmann Waltraud (85)
27.08.2013 Kopecky Inge (72)
31.08.2013 Komarek Wilhelm (79)
07.09.2013 Krammer Gabriele (79)
11.09.2013 Gödl Franz (71)
16.09.2013 Haas Eleonore (71)
24.09.2013 Satter Franziska (88)
24.09.2013 Schmid Edeltraud (77)
28.09.2013 Plank Elisabeth (93)

ÄRZTEDIENSTE

Oktober 2013:

19./20.	Dr. Slezak Richard	Kottingbrunn	02252/761 03
26.	Dr. Resinger Thomas	Hirtenberg	02256/811 41
27.	Dr. Klinger Erich	Leobersdorf	02256/641 11

November 2013:

01.	Dr. Unger Wolfgang	Leobersdorf	02256/623 88
02./03.	Dr. Lesch Elisabeth	Enzesfeld	02256/821 88
09./10.	Dr. Ljiljana Durovic	Hirtenberg	02256 / 815 05
16./17.	Dr. Schadauer Wolfgang	Kottingbrunn	02252/761 05
23./24.	Dr. Zsacsek Hildegard	Enzesfeld	02256/829999
30./31.	Dr. Zak Anna	Kottingbrunn	02252/709 99

Dezember 2013:

07./08.	Dr. Slezak Richard	Kottingbrunn	02252/761 03
14./15.	Dr. Resinger Thomas	Hirtenberg	02256/811 41
21./22.	Dr. Klinger Erich	Leobersdorf	02256/641 11
25.	Dr. Lesch Elisabeth	Enzesfeld	02256/821 88
26.	Dr. Ljiljana Durovic	Hirtenberg	02256 / 815 05
28./29.	Dr. Schadauer Wolfgang	Kottingbrunn	02252/761 05

EHRUNGEN

80 Jahre:

Edmund Dorner, Ing. Viktor Kaplan-Gasse 14

Anna Fleck, Hauptstraße 6

Gustav Berger, Franz Schubert-Gasse 23

Theodor Wiche, Enzesfelder Straße 11/8

Gertrude Mayer, Färbergasse 7/20

Edith Borchers, Joseph Haydn-Gasse 12

Ing. Otto Deubel, Färbergasse 7/29

Hildegard Seemann, Rathausplatz 1

Christine Vlasek, Färbergasse 7/30

Herta Steinhauser, Südbahnstraße 5

Goldene Hochzeit:

Josef und Leopoldine Schwaiger,
Heugasse 8b

Günther und Christine Schuster,
Enzesfelder Straße 9/33

Norbert und Christine Kurz,
Hauptstraße 15

Eiserne Hochzeit:

Karl und Anna Fischer,
Feldgasse 7

Wir danken der

Badener Zeitung

herzlich für die Unterstützung und für die Bereitstellung von Fotos.

IHR PARTNER
KROPIUNIK-BAU
GES. m. b. H.

Kropiunik-Bau GmbH
Felix-Hahn-Straße 2
9020 Klagenfurt
Tel.: 0463/599 000-Fax DW 20
e-mail: klagenfurt@kropiunik-bau.at

2544 Leobersdorf
Tel.: 0664/383 00 80

SPAR
Mein Nahversorger im Zentrum von Leobersdorf
Frische & Qualität jetzt noch schneller!
Liebe Kundin! Lieber Kunde!
Um Ihnen das best mögliche Service, die größte Frische und den besten Preis weitergeben zu können brauchen wir die Möglichkeit Sie kurzfristig informieren zu können. Über Ihr E-Mail können wir sie jederzeit über Spezial – Aktionen informieren. Keine Angst: Sie werden nicht mit unnötiger Information belastet, sondern bekommen nur die wirklich wichtigen Informationen zugeschickt. Natürlich können Sie sich auch jederzeit von unserem SPAR Verteiler problemlos abmelden.
Wir bedanken uns für Ihre Kundentreue und freuen uns Sie bald wieder begrüßen zu dürfen.
- Ihr SPAR – Leobersdorf Team
INFOS & Anmeldung an der Kasse
MITTWOCH-MENÜ WOCHEN-HIT JAUSEN-HIT
Und jede Woche viele Angebote zum Bestpreis!

Zur Sauberhex
Maria Mitterbauer
Ges.m.b.H.
Putzerei
Wäscherei
Bügelstube
Leder-, Pelz-,
Teppichreinigung
Näh- u. Schuhservice
2544 Leobersdorf, „Leo-Park“, Europastraße 5
Telefon 0699/123 52 099
Mo – Fr: 8.30 bis 18.30 Uhr – Sa: 8 bis 13 Uhr

Brandschutz • Umweltschutz • Energiesparen
Schutz vor Rauchgasen
Ihr Rauchfangkehrer hilft ENERGIESPAREN durch:
Reinigung der Rauchfänge: saubere Rauchfänge sorgen für guten Zug und effektive Verbrennung
Reinigung der Feuerstätten: 1 mm Ruß auf der Heizfläche vergeudet 5% Energie
Überprüfungsmessung: bei Ölfeuerungsanlagen, nur richtig eingestellte Anlagen haben gute Wärmeausnützung
Dichtheitsprüfung: nur dichte Feuerungsanlagen nützen den Brennstoff gut aus
Beratung: über richtige Bedienung der Feuerstätten, bei Festbrennstoffen kann dadurch viel gespart werden
Beratung: über die richtige Wahl des Heizsystems, des Brennstoffes, der Rauchfangausführung usw.
Rufen Sie an, wenn...
- Sie bauen oder umbauen wollen
- Ihre Feuerstätte zuviel Brennstoff verbraucht
- Ihre Anlage meßtechnisch überprüft werden soll
- Sie eine neue Feuerstätte errichten wollen
- Sie auf andere Brennstoffe umsteigen wollen
- Sie heiztechnische Fragen haben
- während des Betriebes Ihre Fenster immer anlaufen
Prüfer von Feuerstätten gem. NÖ Luftreinhaltegesetz Reg. Nr. 24/003
CHRISTIAN GOLDHAHN
Rauchfangkehrermeister
Betrieb: 2544 Leobersdorf, Augasse 4
Büro: 2560 Berndorf, C.v.Hötzendorfstr. 13
Tel.: 02672/84 996, Fax DW 4

2544 Leobersdorf
Hauptschulplatz 3
Tel. 02256/622 93
Fax 02256/644 39
Elektro WÖHRER GmbH
- Beratung
- Verkauf
- Installation
- Service

Auf Rätselrallye durchs LEUM

Eine Petroleumlampe zum Ausmalen, Völker in Leobersdorf im Buchstabensalat und Malen nach Zahlen mit den Awaren: Eine Rätselrallye durch das Lichtmuseum LEUM bringt ab sofort Kindern bis 10 Jahre die „G'schicht vom Licht" auf spielerische Art und Weise näher.

„Mit diesem Rätselheft möchten wir ganz gezielt den jungen Gästen einen spannenden Museumsbesuch bieten", so Bürgermeister Andreas Ramharter, „das LEUM wird somit zum perfekten Wochenendprogramm für Familien – und das mitten im Ort."

Umgesetzt werden konnte das Kinderprogramm durch die großzügige finanzielle Unterstützung der Raiffeisenbank Region Baden. Geschäftsstellenleiter Gerhard Fastenberger: „Das LEUM verknüpft die Geschichte des Lichts eng mit der Ortsgeschichte Leobersdorfs. Diesen Bezug zu den Menschen im Ort leben auch wir in der Raiffeisenbank und unterstützen deshalb gerne dieses Projekt." Erstellt wurde die Rätselrallye von Kulturvermittlerin Helga Steinacher. Sie hat jahrelang die Kinderangebote für die Ausstellungen auf der Schallaburg konzipiert. Die jungen Grafikerin Katja Hasenöhrl gab dem LEUM-Maskottchen „Kerzerl" ein Gesicht.

Präsentierten das neue LEUM-Rätselheft (v. l.): Raiffeisenbank-Geschäftsstellenleiter Gerhard Fastenberger, Kultur-Vermittlerin Helga Steinacher, Bürgermeister Andreas Ramharter und LEUM-Kassier Josef Hostin mit Emma, Sophie und Anna.

Das Maskottchen begleitet die Kinder bei ihrer Entdeckungsreise durch das LEUM: Sie holen sich bei einzelnen Exponaten ein Rätselblatt, alle Blätter werden am Ende der Ausstellung zu einem Rätselheft gebunden. Wer das Lösungswort erraten hat, bekommt sogar einen Stickerbogen geschenkt.

Das LEUM ist an Sonntagen von 14.00 bis 18.00 Uhr geöffnet.

Der Eintritt beträgt 3,– Euro, mit Ermäßigung 2,– Euro.

Gratis-Eintritt mit der NÖ Card.

Hilfe für Hochwasseropfer überbracht

Beim Leobersdorfer Sommerzaubern wurde auch an jene gedacht, die das Schicksal hart getroffen hat: Der Erlös der eigens dafür eingerichteten Sektbar beim Konzert des Nockalm Quintetts wurde der vom heurigen Juni-Hochwasser schwer betroffenen Familie Lembeck aus Emmersdorf bei Melk gespendet. Die Idee für die Sektbar kam von GR Ingrid Rothensteiner und Bürgermeister-Gattin Eva Ramharter, die die stolze Summe von 1500 Euro auch persönlich überbrachten. „Da Hochwasser auch bei uns in Leobersdorf in der Vergangenheit schon viel Schaden angerichtet hat, ist es für uns selbstverständlich, in einer solchen Situation zu helfen", ist Bürgermeister Andreas Ramharter von der Wichtigkeit rascher Unterstützung überzeugt.

Die Familie Lembeck und der Emmersdorfer Bürgermeister Erwin Neuhauser (2. v. r.) freuten sich über die Leobersdorfer Spenden, überbracht von GR Ingrid Rothensteiner (2. v. l.) und Eva Ramharter (r.).

Gratis Kukuruz für alle

Im Rahmen des Projekts „Essbares Leobersdorf" wurde neben dem Landeskindergarten IV (neben dem Volksschulparkplatz) ein ganzes Kukuruzfeld gepflanzt.

Dieser Kukuruz wurde für alle Leobersdorfer gepflanzt, jeder kann sich dort nach Belieben selber seinen frischen Maiskolben pflükken und zB. zum Grillen mit nach Hause nehmen!

Ihr EDV Partner seit 1999
COMPUTER – SERVICE
Marco Sergi
Leobersdorfer Computerservice
Computer - Netzwerk - Internet - www.sergi.at
Tel.: 0650 3043671

Druckmanagement | Service | Beratung

... weil einfach Alles zählt!

PRINTSPORT

Peter Weholz | Tel. +43 664 100 1 11 | info@print-sport.at
Klaus Hackl | Tel. +43 664 353 84 74 | Klaus.hackl@print-sport.at
Leander Kapeller | Tel. +43 664 260 97 37 | kapeller@print-sport.at

PRINT-SPORT Handels GmbH & CoKG
A-2544 Leobersdorf, Arel Straße 23 | Fax +43 2256 653 31 | www.print-sport.at

Dynamik auf gutem Fundament

STRABAG AG
A - 2483 Ebreichsdorf
Gildenweg 7
Tel. +43 (0)22 54 / 722 31 - 0

STRABAG

STRASSENBAU – KANALBAU – LEITUNGSBAU
ASPHALT – PFLASTER – FLÄCHENGESTALTUNG

www.strabag.at

Bewegung für den guten Zweck

Pilates und Co einmal anders – Der Vorschlag von Trainerin Bettina Rattaj einmal nicht nur für die eigene Fitness sondern auch für den guten Zweck zu trainieren fand bei ihren Stammteilnehmern großen Anklang. Außerhalb der regulären Stunden wurde an der Körperhaltung gearbeitet, die Muskulatur trainiert und für die gute Sache geschwitzt. Auch der Muskelkater wurde gerne in Kauf genommen. Das Ergebnis: Insgesamt 130,– Euro konnten an den „Leobersdorf hilft"-Fond übergeben werden.

Zuhause leben – die Caritas hilft!

Alle Menschen wollen aktiv am Leben teilhaben, auch dann, wenn die Mobilität nachlässt. Die Erhaltung der Lebensqualität im Alter ist ein wichtiges Anliegen der Caritas, die bei Hauskrankenpflege und Heimhilfe unterstützend zur Seite steht. Für Auskünfte über diese, als auch alle weiteren Angebote wie mobile Physio- und Ergotherapie,Vermittlung von 24h-Notruftelefon und Angehörigenberatung steht Ihnen das Team Sozialstation Leobersdorf gerne zur Verfügung. Infotelefon: 02256-63 639 oder 0664/462 57 38.

Lernbetreuung vom Verein „menschen.leben" zeigt Erfolge

Seit Jänner 2012 bietet der Verein menschen.leben Lernbetreuung für schulpflichtige Jugendliche mit Sprach- und Bildungsdefiziten im Alter von 10 bis 15 Jahren an. Das grundlegende Ziel ist die Sprach- und Bildungsförderung von Kindern und Jugendlichen mit nicht-deutscher Muttersprache. Von Anfang an konnte der Verein menschen.leben das Erfolgsprojekt Lernbetreuung mit der engagierten Unterstützung der Gemeinde Leobersdorf, Direktor Beck und dem Schulpersonal an der Informatik-Mittelschule Leobersdorf umsetzen. Zweimal wöchentlich, im laufenden Semester montags und mittwochs, findet die Lern- und Hausaufgabenbetreuung statt. Im Schuljahr 2012/2013 wurden insgesamt 25 Kinder im Alter von elf bis vierzehn Jahren beim Erledigen von Hausaufgaben unterstützt. „Um den speziellen Bedürfnissen der Schülern gerecht zu werden, wird auf kreative und spielerische Lernzugänge gesetzt. Damit soll eine Abwechslung zum Regelunterricht hergestellt werden um Lerninhalte von einer anderen Seite kennenzulernen und zu vertiefen. In Kleingruppen von maximal zehn Schülern können die beiden Lernbetreuerinnen individuell Schwerpunkte setzen und auf die Bedürfnisse der Schüler eingehen", erklärt Projektkoordinatorin Lisa-Maria Strobl.

Bloomfield lädt zur Eröffnung

Am 17. Oktober ist es soweit. „Bloomfield“ feiert am ehemaligen Leoville-Gelände Eröffnung. „Bloomfield ist ein Ort mit Charakter, der zum Einkaufen und Verweilen in einem einzigartigen grünen Ambiente einlädt.

Christian und Michaela Blazek

Bloomfield ist einfach wohltuend anders“, so die Unternehmer Michaela und Christian Blazek, die für „Bloomfield“ ein neuartiges Konzept geschaffen haben. Als Vorbild dienen Lifestyle Center, Einkaufszentren mit zusätzlichen Angeboten für Erholung und Freizeit, einem internationalen Trend weg von reinen Shoppingzentren, hin zu Unterhaltung und längerer Aufenthaltsdauer. Heimische Produkte und internationaler Anspruch sollen hier zusammengeführt werden.

All zu viel hat man vorab noch nicht verraten, unter anderem werden im Bloomfield namhafte Marken wie „River Woods“, „Rich & Royal“ oder „Blutgeschwister“ vertreten sein. Ergänzt wird das Angebot von regionalen Unternehmen wie „Veggiefriends“, „Chwala Blumen“, der Buchhandlung Kral und Bobby´s Sportshop.

Boutique „SEVEN“: „Unsere Kundinnen sollen sich wie im 7. Himmel fühlen“

Seit kurzem befindet sich in der Hauptstraße die Boutique „SEVEN“. Die Besitzerinnen Gudrun Gutmann und Jasmina Biberle legen besonderen Wert auf kompetente, und persönliche Beratung. Ihre Kunden sollen sich bei ihnen wohlfühlen und in angenehmer Atmosphäre ihren individuellen Bedürfnissen entsprechend beraten werden.

Die Räumlichkeit von SEVEN ist zwar klein, das Angebot aber fein: stylische, tragbare und leistbare Modelle für jede Altersklasse werden angeboten. Die Bandbreite reicht von elegant bis hin zu sportlich, jedes Modell ist ein „Eyecatcher” mit dem gewissen Wow-Effekt. Auch für vollschlanke Damen gibt es reichlich Auswahl.

Das Sortiment wird ständig gewechselt: alle zwei Wochen kommen Lieferungen aus Frankreich, alle vier Wochen trifft die Neuware aus Italien ein. Es lohnt sich also, regelmäßig vorbeizuschauen, um sich von den neuen Trends verzaubern zu lassen!

Der Obmann des Wirtschaftsausschusses GR Gerhard Stampf besuchte Jasmina Biberle (links) und Gudrun Gutmann anlässlich der Geschäftseröffnung.

Passage erhält Zuwachs – Schlossboutique wird „Cepra”

Anfang Oktober hielt die neueste Schuhmode aus Spanien Einzug in der Passage. Marianne Reinhart und Marina Brandstätter bieten Schuhe und Taschen von Cuplé, die erstmals in Österreich vertreten sind.

Vor beinahe zwei Jahren hat Irene Parzer die Schloss Boutique von Kottingbrunn nach Leobersdorf übersiedelt. „Nun habe ich mich eingelebt und die Zeit für weitere Veränderungen ist gekommen!“, meint Frau Parzer verschmilzt lächelnd.

Nach einer kurzen Umbauphase wird sich nicht nur die gewohnte Einrichtung, sondern auch der Name „Schloss Boutique“ in eine lieb gewordene Erinnerung verwandeln.

Im neuen, modernen Style öffnete am 4. Oktober gemeinsam mit dem Schuh-Salon Cuplé, auch Parzer ihre Pforten. „Mit spritziger Mode für alle Altersgruppen, neuen Partnerfirmen und gewohnter Herzlichkeit starten wir in eine neue Ära“, freut sich die gebürtige Badenerin auf ihr neues Geschäft.

Neuer Fleischhauer im Zentrum von Leobersdorf

Rar sind sie geworden, die echten Fleischhauer, wo die Vitrinen noch frei von foliertem Fleisch und Schaumstoff-Tassen sind. Umso erfreulicher, dass die Marktgemeinde Wolfgang Stefan zur Neueröffnung im ehemaligen Geschäftslokal der Fleischhauerei Linsbichler, Hauptstraße 5a. gratulieren kann. Die Kunden sind vom neuen Geschäft begeistert. Helle Flächen und eine gut sortierte Vitrine vermitteln Handwerklichkeit, Tradition und Fleischerkunst. „Ich arbeite in einer Nische, in der ich ganz auf Qualität setzen kann, weil meine Kunden dies schätzen“, so Stefan. Verkauft werden Produkte aus der Region – Rindfleisch aus dem Triestingtal, Schweinefleisch aus der Umgebung von Leobersdorf und Lammfleisch vom Biobauern Bader.Neben Bioprodukten aus der Region wie Honig, Met, Teigwaren und Öle ist Wolfgang Stefan stolz auf seine warme Theke. „Ich verkaufe Produkte aus der Region, die handwerklich nach alter Tradition hergestellt werden. Ohne chemische Konservierungsmittel. Einfach gut.“

digitaldruck.at wird zu druck.at

Der geschäftsführende Gesellschafter Peter Kolb und die Marketing- und PR-Leiterin Petra Sobotka

„Alles bleibt besser!“ Getreu diesem Motto ändert Österreichs größter Onlinedrucker seinen Firmennamen und passt ihn seinem umfangreichen Leistungsspektrum an.

Der Relaunch soll das Unternehmen im Druckbereich noch erfolgreicher machen. Schon seit einiger Zeit vermittelt der Name „digitaldruck.at“ ein unvollständiges Bild der Druckerei. Das Unternehmen ist nämlich nicht nur im Digitaldruck, sondern auch im Offset- und Großformatdruck hochprofessionell. Derzeit werden 50% des Umsatzes im Offset-, 25% im Großformat- und 25% im Digitaldruck erzielt. „Wir spielen in der obersten Druckliga mit und sind mit unserer Expertise ganz vorne dabei“, freut sich Peter Kolb. Das zeigt sich auch in den über 4.000 Tonnen Papier und den mehr als 200.000 Ganzbogendruckplatten, die jährlich verbraucht werden.

Durch die Namensänderung wird diesem Leistungsspektrum Rechnung getragen und das richtige Markenversprechen transportiert.

RADI liefert die Power für Ihre Geräte!

Rudolf Radasics ist mit seinem Akku & Batterie Fachhandel RADI in ein größeres Geschäft in die Hauptstraße 5 in Leobersdorf übersiedelt. Das Sortiment umfasst Akkus über Batterien, Ladetechnik für Handys, Navigationsgeräte sowie Fotoapparate. Ein spezieller Service von RADI ist der Zellentausch von Geräten wie Staubsaugern, Rasenscheren oder Bohrmaschinen. Dies wird übrigens prompt erledigt. RADI führt auch die Markenartikel von LED LENSER – hochwertige Lampen mit LED-Systemen wie Taschenlampen, Kopflampen, Arbeitslampen, Laserpointer – und LEATHERMAN-Multifunktionstools und Messer von höchster Präzision.

Info: Akku & Batterie Fachhandel RADI, Hauptstraße 5, Tel. 0664/82 89 797, www.radi-akku.at

Fastenberger
SPEDITION - TRANSPORT - LAGER
Kurze Gasse 5-7, 2544 Leobersdorf
Tel. 02256/62784
mail: office@fastenberger.at
www.fastenberger.at

VS Leobersdorf: Auf in ein spannendes, neues Schuljahr

Vor einigen Wochen begann wieder die Schule und sowohl LehrerInnen, als auch SchülerInnen starteten schwungvoll in dieses neue Jahr. Besonders aufregend war der Schulbeginn für unsere Schüler der 1. Klasse. Bei einem Rundgang durch die Schule konnten sie die Direktion, den Turnsaal, die Bibliothek und die anderen verschiedenen Räumlichkeiten kennenlernen. Viele können es gar nicht mehr erwarten, endlich mit dem Lesen und Schreiben zu beginnen.

Leider verließen drei Kolleginnen (Bibiana Baumann-Brammen, Andrea Heißenberger, Theresa Resch) unsere Schule. Ein herzliches Dankeschön an die Kolleginnen für die geleistete Arbeit und ihr Engagement. Neu im Team sind Nadine Panzer, Stefanie Stadler und Kristina Czarnecki, die wir auch an dieser Stelle herzlich begrüßen möchten. Kollegin Elisabeth Grashofer tritt in wenigen Wochen ihren Mutterschutz an. Auch ihr alles Gute!

Unser engagiertes Lehrerteam ist auch heuer wieder bemüht, Ihren Kindern einen abwechslungsreichen Unterricht zu bieten. Wir hegen die Bestrebungen, dass sich jedes Kind in unserem Hause wohlfühlt und mit Freude dem Unterrichtsgeschehen folgt. Wie auch in den letzten Jahren liegt unser Augenmerk auf gesunder Ernährung, Bewegung und der Leseerziehung.

Neben den Unterrichtsstunden am Vormittag haben die Kinder auch die Möglichkeit verschiedene unverbindliche Übungen zu besuchen. Projekte, freie Lernphasen, Wandertage und Lehrausgänge lockern den Unterricht zusätzlich auf. Im Herbst sind noch die verschiedensten Aktivitäten wie zum Beispiel Verkehrserziehung, Wandertage, Exkursionen und Theaterfahrten geplant. Mit Spannung erwarten wir auch das Ergebnis der Bildungsstandardsüberprüfung in Mathematik, die im letzten Schuljahr durchgeführt wurde. Heuer erfolgt die Überprüfung der Bildungsstandards in Deutsch.

Im Namen unserer SchülerInnen möchte ich mich bei den Gemeinden Leobersdorf und Schönau für den Schulstartgutschein bedanken. Mein Dank gilt aber auch dem VS-Ausschuss, der unsere Schule immer großartig unterstützt und ein offenes Ohr für unsere Wünsche hat.

Wir wünschen allen Eltern, Schülern ein erfolgreiches und interessantes Schuljahr, sowie Freude und Energie bei der Bewältigung ihrer neuen Herausforderungen.

Informationen über das Geschehen rund um unsere Schule können Sie jederzeit im Internet unter www.vsleobersdorf.at finden.

VD Anna Krizan

Schulbeginn in der Neuen Mittelschule Leobersdorf

Am 2. September begann das Schuljahr 2013/14. Die Klassenvorstände der ersten Klassen Michael Katzettl – 1.a Klasse, Karin Tanzler – 1.b Klasse und Eva Fuchs und Petra Kuchner – 1.c Klasse, sowie Direktor Gerhard Beck konnten 71 neue Schüler begrüßen. Erfreulicherweise besuchen im laufenden Schuljahr wieder mehr Kinder unsere Schule, als in den vergangen Jahren. Drei neue Kolleginnen Daniela Gelter, Anna Grill und Daniela Ulreich werden in diesem Schuljahr an der NNÖIMS Leobersdorf unterrichten. Hannelore Graf und Angela Ziegler traten ihren wohlverdienten Ruhestand an, Kollegin Christine Ponweiser befindet sich aus gesundheitlichen Gründen in einem längeren Krankenstand und Kollegin Michaela Jäger wurde an die NNÖMS Baden versetzt. Ihnen allen sei auf diesem Wege nochmals für ihre Unterrichts- und Erziehungsarbeit an unserer Schule gedankt.

Die SchülerInnen der ersten Klassen freuen sich auf ein spannendes Schuljahr.

Auch in der Nachmittagsbetreuung an unserer Schule gab es einen Wechsel. Ab dem Schuljahr 2013/14 übernimmt der Verein „Kinder aktiv" die Nachmittagsbetreuung. Derzeit sind 12 Schülerinnen und Schüler angemeldet und noch einige Plätze frei.

Bereits in der zweiten Schulwoche wurde die Sprachwoche in Englisch durch das Team von BIKU abgehalten. Zur Freude der Kollegen nutzten fast alle Schüler der 4. Klassen dieses Angebot. Mit frischem Elan begannen die Lehrer unserer Schule das neue Schuljahr.

Wir alle wünschen uns eine gute Zusammenarbeit mit den Eltern, unserem Elternverein und dem Mittelschulausschuss, lernfreudige Schülerinnen und Schüler, die den Eltern und auch uns viel Freude bereiten und damit ein schönes, angenehmes und erfolgreiches Schuljahr.

OSR Gerhard Beck, Direktor

Linedance-Benefiz-Veranstaltung des Hilfswerks

Am 21. September veranstaltete das Hilfswerk Leobersdorf auf Initiative von Linedance-Lehrerin Edith Kulda eine Benefizveranstaltung in der Hauptschule. Sowohl die Tänzer als auch das Publikum hatten jede Menge Spaß. Hilfswerk-Vorsitzender Reinhold Wallner konnte bei einer tollen Tombola viele Preise verlosen.
Die Ehrenobmänner Franz Balber und Peter Bohusch mit seiner Frau Veronika freuten sich gemeinsam mit Maria Lindmayer über das gelungene Fest. Der Reinerlös kommt dem Hilfswerk Leobersdorf zugute.

24 Stunden im Einsatz für Leobersdorfer FF-Jugend

Ausbildung und Jugendarbeit wird bei der FF Leobersdorf groß geschrieben. Kürzlich wurde ein „24Stunden Tag" für 13 Burschen und vier Mädchen der Feuerwehrjugend veranstaltet.
Besonders spannend und lehrreich waren dabei die verschiedenen Übungseinsätze, denen sich die Jugendlichen stellen mussten.

Alles Gute zum 102.!

Albert Rozporka, den meisten Leobersdorfern gut bekannt, feierte kürzlich seinen 102. Geburtstag. Gemeinsam mit den BesucherInnen des Donnerstagsklubs der Leobersdorfer Pensionisten ließ sich der rüstige Jubilar Kaffee, Torte und auch ein Achterl gut schmekken. Als Überraschung begrüßte Obmann Kurt Ludikovsky Hannelore Lechner, Bezirksobfrau des PV und Hannes Bauer, Landesvorsitzender des Österreichischen Pensionistenverbandes als Gratulanten. Im Bild: Betreuerin Melinda, Kurt Ludikovsky, Obmann-Stv. Gerhard Tschakert, Jubilar Albert Rozporka, Kassierin Monika Morawa, Hannelore Lechner und Hannes Bauer.

Lesefreudiges Leobersdorf

Das zweite Literaturfestival des Leobersdorfer Wirtschaftsvereins am Leobersdorfer Rathausplatz hatte viel zu bieten. Neben einem sehr gut besuchten Bücherflohmarkt war Leobersdorf einmal mehr ein Treffpunkt der österreichischen Literatur.
Michael Stavaric, Julya Rabinowich, Franzobel, Maxi Blaha und nicht zuletzt Thomas Glavinic begeisterten das Publikum.

Weingut
RAUSCHER

Hauptstraße 4-6
2544 Leobersdorf
Tel.: 02236 65739 oder 63512
office@weingut-rauscher.at
www.weingut-rauscher.at

Qualitätsweine
Edelbrände
Geschenkideen

WineLine: 0699 10916870

Pfnier & Co GmbH
Bauunternehmung
Transportbeton Fertigkeller Grossflächendecken

7350 Oberpullendorf, Gymnasiumstraße 15
Telefon 02612/422 58-0, Fax 02612/422 58-32

Betonwerk: Telefon 02618/23 71

Andreas MAYER Ges.m.b.H
Neu- u. Gebrauchtwagen · Verkauf · Service · Ersatzteile · Havariedienst
A-2544 Leobersdorf, Hirtenberger Straße 25
Tel.: 02256/622 74, Fax: 02256/622 74-74
www.peugeot-mayer.at, • E-mail: office@peugeot-mayer.at

Volksbank Leobersdorf - Hauptstraße 16
2544 Leobersdorf, Tel. 02256/62740
www.baden.volksbank.at

MALEREI FASSADEN STUCKARBEITEN TAPETEN

SCHÄFER
MALERBETRIEB

Neu!
- FARBCOMPUTERENTWURF für neu zu gestaltende Fassaden
- ENTFEUCHTUNGSGERÄTE zum trocknen feuchter Mauern nach Wasserschäden

BADEN – KOTTINGBRUNN – TEL. 02252/717 59

GOLDSCHMIEDE
Sailer

SCHMUCKSTÜCKE AUS EIGENER WERKSTÄTTE
SONDERANFERTIGUNGEN – UMARBEITUNGEN

MARGIT SAILER
2544 LEOBERSDORF, HAUPTSTRASSE 15
Telefon 0664/181 97 46
Mail: maggy.sailer@a1.net

Einreichpläne
Bauführung
Einfamilienhäuser
Zu- und Umbau
Fassaden
Pflasterung
Carport

Seit 35 Jahren Brix Massivbau

Bauunternehmung
Richard Brix Ges.m.b.H.
2525 Günselsdorf
Leobersdorfer Straße 18

Tel. & Fax 02256/624 42
Handy 0664/44 87 160
Mail: brix-massivbau@aon.at
Homepage: www.brixbau.com

BAUMEISTER

„Straussis“ nach EM-Bronze gefeiert

Empfang für unsere Sandkönigginnen:

Sensationell die Bronze-Medaille gesichert haben sich die Leobersdorfer Zwillingsschwestern Nadine und Teresa Strauss im August bei der U20 Beach Volleyball Europameisterschaft in Vilnius.
Nach der Heimkehr gab's dann sehr zur Freude der frischgebackenen EM-Dritten eine Überraschungsparty.
Unter den Gratulanten stellte sich auch Bürgermeister Andreas Ramharter ein: "Ich freue mich über den tollen Erfolg unserer beiden Leobersdorferinnen und bin mir sicher, dass dies nicht ihre letzte Medaille gewesen sein wird!"

Das Therapiezentrum kugelrot wird zur Kinderglückszentrale!

WHO CARES about children? wurde am Leobersdorfer Rote-Nasen-Lauf gefragt und die Antworten waren grandios. Jeder, dem Kinder am Herzen liegen, unterschrieb sich auf dieser Leinwand und bekam einen Sticker mit I CARE about children! Viele Läufer und Mitwirkende bekommen nun zukünftig Informationen über Veranstaltungen, Kurse, Workshops für Kinder und auch soziale Projekte, die Unterstützung suchen und in dieser Region stattfinden.
Auch Kurse für Eltern und PädagogInnen zum Thema Kind werden per mail ausgeschickt. Das Therapiezentrum kugelrot gibts nun schon 10 Jahre in Leobersdorf und bietet außerdem Ergotherapie, Psychotherapie, Erziehungs- Bildungsberatung, Supervision, Legasthenie- und Dyskalkulietraining, JIAS Hörtraining und Craniosacrale Biodynamik an. Falls auch Sie Informationen von der Kinderglückszentrale haben wollen, einfach ein mail an: g.watzek@kugelrot.net

Manuela Bauer (Ergotherapeutin), Mag. Ursula Ungerböck (Psychotherapeutin, Diplompädagogin, Erziehungswissenschaftlerin), Gabriela Schmerbacher-Watzek M.A. (Ergotherapeutin, PROvokativpädagogin), Dir. Dipl.-Päd. Susanne Gutmann von der VS Grillenberg

49570,– Euro!

Auf dieses Ergebnis können die Teilnehmer des diesjährigen Rote Nasen Laufes stolz sein.
Bereits zum fünften Mal veranstaltete Bobby's Sport Shop und die Marktgemeinde Leobersdorf den Rote Nasen Lauf. Auch 2013 lautete das Motto: „Schritt für Schritt helfen für noch mehr Lachen im Spital“.
Sportreferent und Vizebgm. Harald Sorger, Altbgm. Anton Bosch, Läuferin Viktoria Demuth und Veranstalter Bobby Agboatwala freuen sich über den Erfolg.

Shiatsu

Shiatsu – die Kunst der achtsamen Berührung

Christine Selzer – Dipl. Shiatsupraktikerin
2751 Matzendorf, Fliederweg 4, Telefon 0650/615 9 615
www.shiatsu-christine.at

Tankreinigung &
Tank-Demontagen

M solutions

Die rundum saubere Lösung!

M-Solutions
2522 Oberwaltersdorf
0664/883 10 395
www.m-solution.at

Wer nicht rausschaut
war nicht drin!

IhrFriseur
BRAUNE

2544 Leobersdorf, Südbahnstr. 2

Tel.: 02256/62 742
Di.-Fr.: 8:00 - 11:30 & 13:30 - 18:00 Uhr
Sa.: 7:30 - 13:00 Uhr

ARED PARK
Bei der A2-Abfahrt Leobersdorf

Büros schon ab € 7,-
Leihmöbel gratis im FUJI Bürohaus

- Modernste Büros von 40m² bis 500m² zu leistbaren Preisen
- Universalhallen von 60 bis 400m²

Besichtigung: 0664/33 58 956
Homepage: www.ared-park.at

Provisionsfreie Vergabe - Unbefristete Mietverhältnisse

Kautschek
Hirtenberg

Ihr Citroen Händler im Triestingtal

Hirtenberg, Leobersdorfer Str. 80
Telefon 02256/82316

Bahnengolf – 5 x Gold für Leobersdorf

Mit 20 Spielern war Leobersdorf als stärkster Verein bei den Einzel- und Landesmeisterschaften in Bad Vöslau im Einsatz.
Dabei holte Leobersdorf mit 5 x Gold auch die meisten Titel. So gewann Dominik Hajek bei den Jugendlichen und die neu gegründete Jugendmannschaft von Leobersdorf mit Marina Binder, Dominik Hajek und Stefan Pajer holte ebenfalls die Goldmedaille. Alois Dürhamer siegte bei den Senioren II in gewohnter Manier.
Ebenso gab es Gold für Lisa Gruber bei den Damen. Die 5. Goldmedaille für Leobersdorf ging an die Damenmannschaft mit Hilde Wirth, Petra Pajer, Lisa Gruber und Renate Stimac. Die Leobersdorferinnen siegten vor der favorisierten Heimmannschaft, den Damen aus Bad Vöslau.
Einen weiteren Erfolg konnte der BGSC bei den ASKÖ Bundesmeisterschaften in Linz Lissfeld verbuchen. Stefan Pajer wurde bei den Schülern bei seinem allerersten Turnier starker Fünfter. Jacqueline Wirth belegte bei den Schülerinnen den siebenten Platz.
Die Damenmannschaft mit Hilde Wirth, Petra Pajer, Renate Stimac und Elisabeth Werner konnte durch Abwesenheit von Lisa Gruber zwar nicht den Titel der beiden letzten Jahre verteidigen, erreichte aber trotzdem den zweiten Platz.
Petra Pajer siegte knapp vor der Konkurrentin aus Linz und wurde erstmals ASKÖ Bundesmeisterin.

BGSC Leobersdorf

Die Jugendmannschaft von Leobersdorf mit Marina Binder, Dominik Hajek und Stefan Pajer.

Fit werden im Generationenpark

Seit kurzem können sich nicht nur Kinder und Jugendliche im Generationenpark sportlich betätigen. Insgesamt vier Trainingsgeräte für Erwachsene bieten ab sofort auch den Größeren die Möglichkeit beim Spaziergang, Familienausflug oder im Anschluss ans Lauftraining etwas für ihre Gesundheit zu tun. Ausdauer, Koordination und Kräftigung für Rücken und Gliedmaßen stehen dabei im Vordergrund. Damit nichts schief gehen kann, findet sich direkt auf den Geräten eine Bedienungsanleitung.

Fotos vom Alten Halterhaus gesucht!

Das Alte Halterhaus, in dem das Lichtmuseum LEUM untergebracht ist, hat eine lange Geschichte, die bis 1187 zurückreicht. Das Team des Museumsvereins sucht nun alte Fotos, die diese Geschichte dokumentieren.
Besonders gefragt sind Bilder vom Halterhaus im noch aktiven Zustand, von Halt und Kuhweide, von Franz Pissecker, der Dresch-, Dampfantriebs-, Körndlreinigungs- und der Schrotmaschine. Weiters vom Gemeindestier oder sonstige interessante Fotos. Wenn Sie Fotos haben, bringen Sie diese bitte zum Bürgerservice der Marktgemeinde. Dort werden diese eingescannt und Ihnen sofort wieder retourniert!
Und wenn auch Sie im Museumsverein des LEUM mithelfen möchten und 3 bis 4 Stunden im Monat Zeit haben, melden Sie sich einfach unter museum@leobersdorf.at!

Chevrolet im Autohaus Ebner: Klare Nr. 1 in Österreich, Spitze auch in Europa!

Das Autohaus Ebner ist bei Chevrolet die Nr. 1 in Österreich und zugleich im europäischen Spitzenfeld aller Chevrolet-Händler. Toni Ebner durfte dafür in Istanbul die verdiente Auszeichnung von General Motors entgegen nehmen!

Von 11. bis 15. Mai trafen sich die Besten der Besten aus 100 Ländern in Istanbul, von jedem Land wurden die drei besten Händler von der GM-Generaldirektion in Zürich für ihre herausragenden Leistungen ausgezeichnet.

„Geht net – gibt's net!"

In Österreich ist das Autohaus Ebner die klare Nr. 1 bei Chevrolet und führt die Verkaufsstatistik 2012 mit Hermann Maier-Vorsprung an. 582 Chevrolet-Neuwagen wurden 2012 ausgeliefert und damit mehr als die beiden nächstplatzierten Händler zusammen. Toni Ebner nahm die Urkunde dankend entgegen und gab den Dank gleich an sein Team weiter: „Dieses Ergebnis ist nur durch hervorragende, motivierte Mitarbeiter möglich, die unseren Grundsatz – Geht net – gibt's net – tagtäglich praktizieren und im Umgang mit unseren Kunden leben!"

Das erfolgreiche Chevrolet-Verkaufsteam: Stefan Suchy, Christian Kunz (beide Brunn am Gebirge), „Teamchef" Toni Ebner mit der Urkunde, Thomas Estermann (Baden-Oeynhausen), Andreas Leodolter (GF Oeynhausen und Brunn), Walter Schuh und Christian Jordan (beide Felixdorf).

SPARK
AB **€ 7.690 –***
AB **€ 49,–** IM MONAT*

600 EURO INKLUSIVE 3JG SERVICE PAKET*
1,99% FIXZINS-LEASING

AVEO
AB **€ 9.990 –***
AB **€ 60,–** IM MONAT*

600 EURO INKLUSIVE 3JG SERVICE PAKET*
1,99% FIXZINS-LEASING

autoebner.at
2345 Brunn am Gebirge, Ziegelofeng. 3, 02236/22 463
2500 Baden-Oeynhausen, Sochorg. 1, 02252/80 304
2603 Felixdorf, Schulstr. 59, 02628/66 100
www.chevrolet.at

CHEVROLET

Leobersdorfer Sommerzaubern

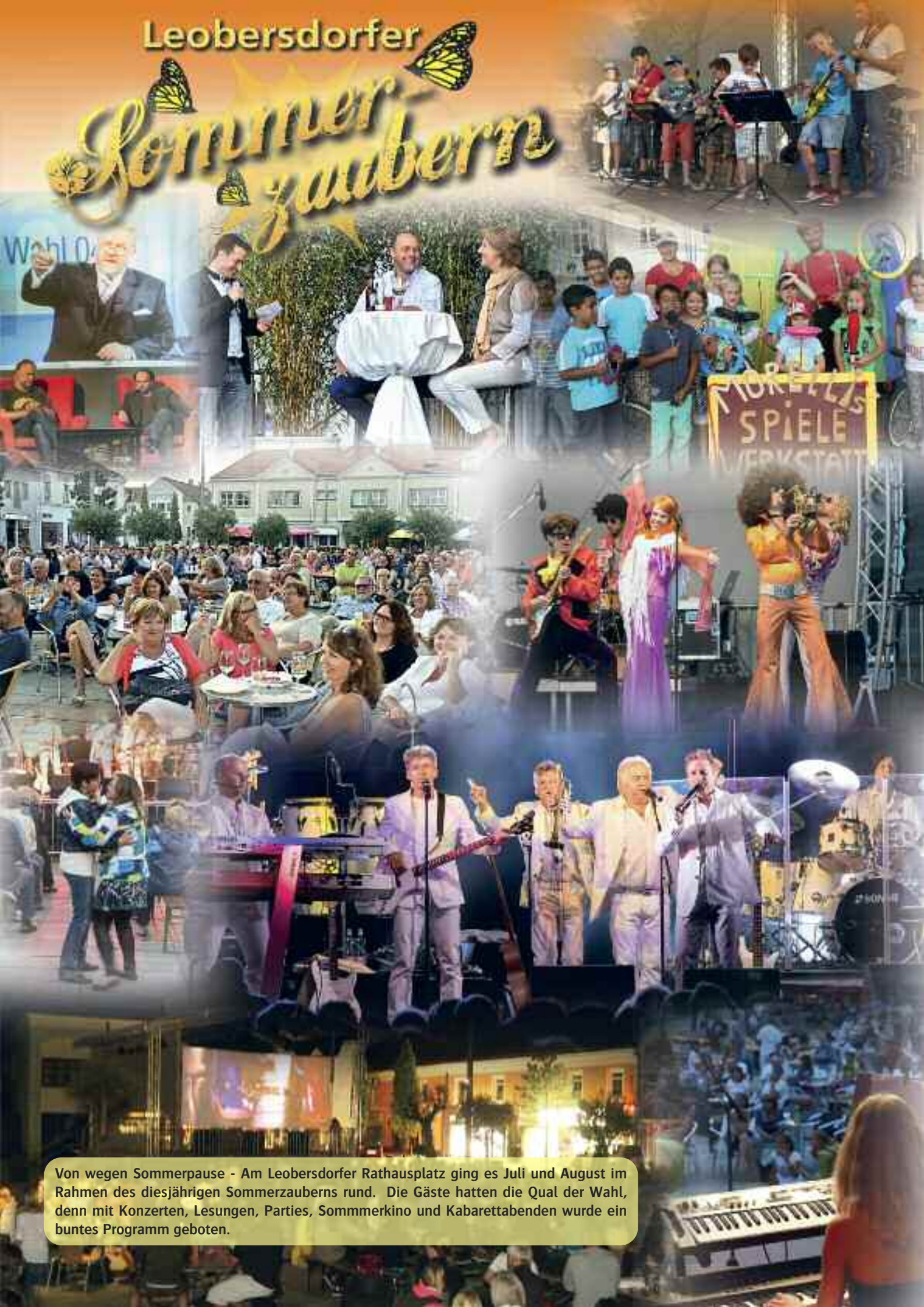

Von wegen Sommerpause - Am Leobersdorfer Rathausplatz ging es Juli und August im Rahmen des diesjährigen Sommerzauberns rund. Die Gäste hatten die Qual der Wahl, denn mit Konzerten, Lesungen, Parties, Sommmerkino und Kabarettabenden wurde ein buntes Programm geboten.

Dachdeckerei

FELKL

Inh. R. Panzenböck

- Ziegel- und
- Eternitdächer
- Wandverkleidungen
- Isolierungen
- alle Reparaturen

Büro Leobersdorf
2544 Leobersdorf, Kurze Gasse 9
Tel. 02256/643 66
Mobil 0664/10 15 348
Fax 02256/643 66-3

Steinmetzbetrieb
Helmut SAURER

Grabsteine, Einfassungen, Deckplatten
Laternen, Vasen, Inschriften

2551 ENZESFELD, Schloßstraße 7
Tel. u. Fax 02256/81 65 50

Unsere Tafertklassler im neuen Schuljahr!

die Vorschulklasse
mit Lehrerin
Anita Stranz

die 1a wird von
Susanne Haydin
unterrichtet

um die 1b
kümmert sich
Susanne Mayer

die Klasse 1c
mit Lehrerin
Ruth Amon

Gesundheit & Wohlbefinden

- Klassische Sauna
- Tepidarium
- Sole-Heilstollen
- Dampfbad
- Kräutersauna
- Weingartensauna

Obere Grabengasse | 2544 Leobersdorf
Sauna - Telefon: 02256 / 63 225

WellnessOase Leobersdorf

www.wellnessoase.co.at

Fundiertes Fachwissen, Kreativität und Qualität im Glasbau

Eichberger FIRST GLAS SOLUTION

eichberger FIRSTGLASSOLUTION

- Glasvordächer, Glasfassaden
- Stiegengeländer, Brüstungen
- Küchenglasbelegung
- Glasvitrinen und Glasmöbel
- Duschtrennwände, Spiegel
- Spezialanfertigungen
- Laubengang, Windschutz

Als Traditionsbetrieb ist es unsere Stärke, spezielle, individuelle Kundenwünsche realisieren zu helfen. Spezialanfertigungen für den Wohnbereich, viele gute und außergewöhnliche Ideen und hoher Qualitätsanspruch sind unsere Stäreken.
Wir freuen uns auf Ihre Anfragen!

kontakt

eichberger

EICHBERGER Glasbau GmbH
Industriestraße 5
2540 Bad Vöslau
Tel.: 02252 76269-0
Fax: 02252 70883
office@eichberger-glas.at
www.eichberger-glas.at